



ANDANATURA

FUNDACIÓN ESPACIOS NATURALES PROTEGIDOS DE ANDALUCÍA

Objetivo

Fomentar el **desarrollo sostenible** de los espacios naturales protegidos de Andalucía, ayudando a generar riqueza y empleo.

Líneas de actividad

- Fomento de actividades productivas sostenibles
- Formación y sensibilización ambiental
- Protección y puesta en valor del territorio

Nuestro trabajo

*Fomento del Turismo Sostenible en PN andaluces
adheridos a la
Carta Europea de Turismo Sostenible*

dos
ámbitos

- Actuaciones en Parques con la CETS
- Actuaciones en Parques en trámites de adhesión

Ámbito

-Parques con la CETS

-Parques en trámites de adhesión

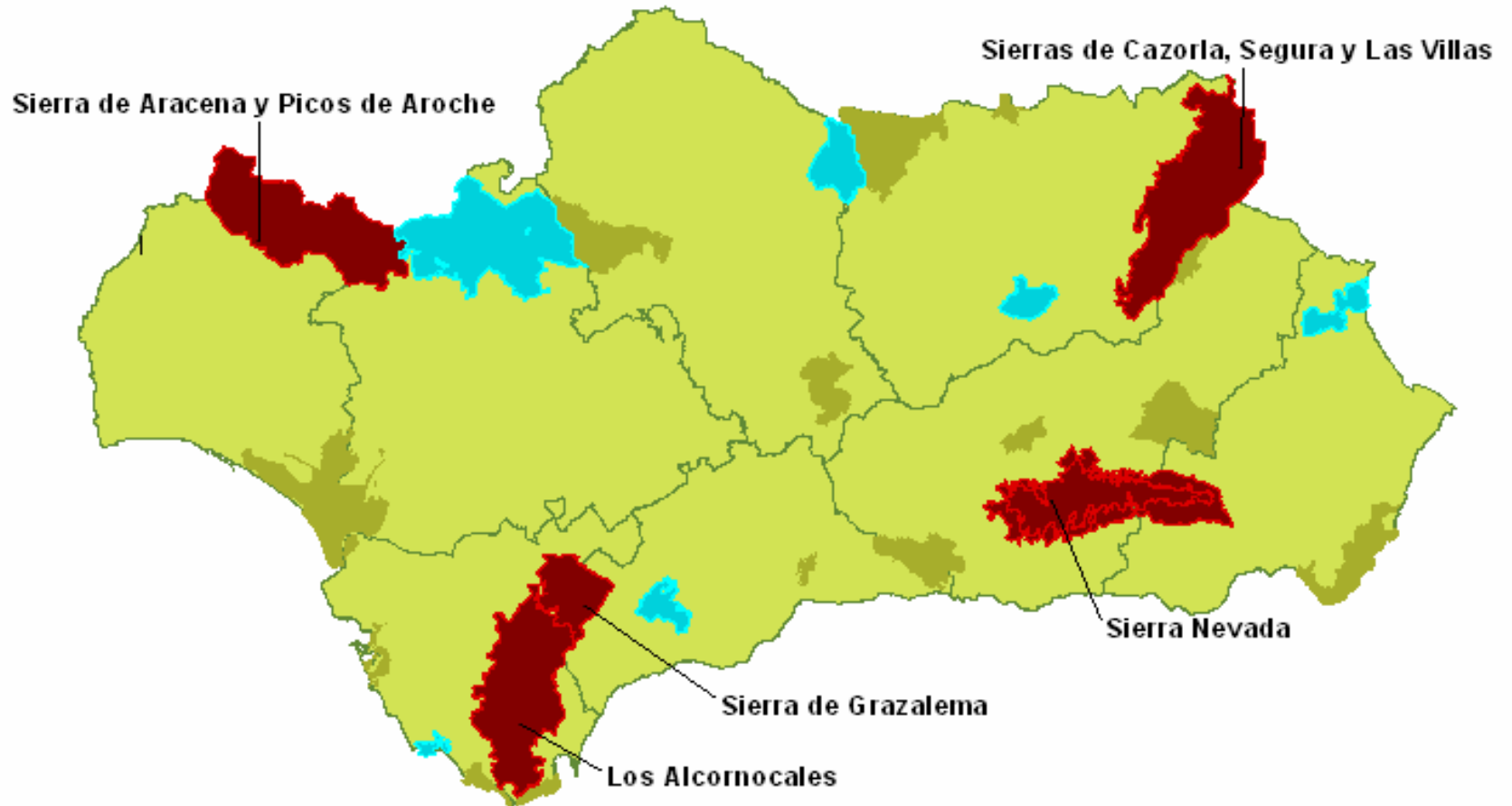

Guía de adhesión- 2ª fase CETS

“Mejorando el Turismo en los Parques”

Guía para la 2ª fase de la CETS: adhesión de empresas turísticas

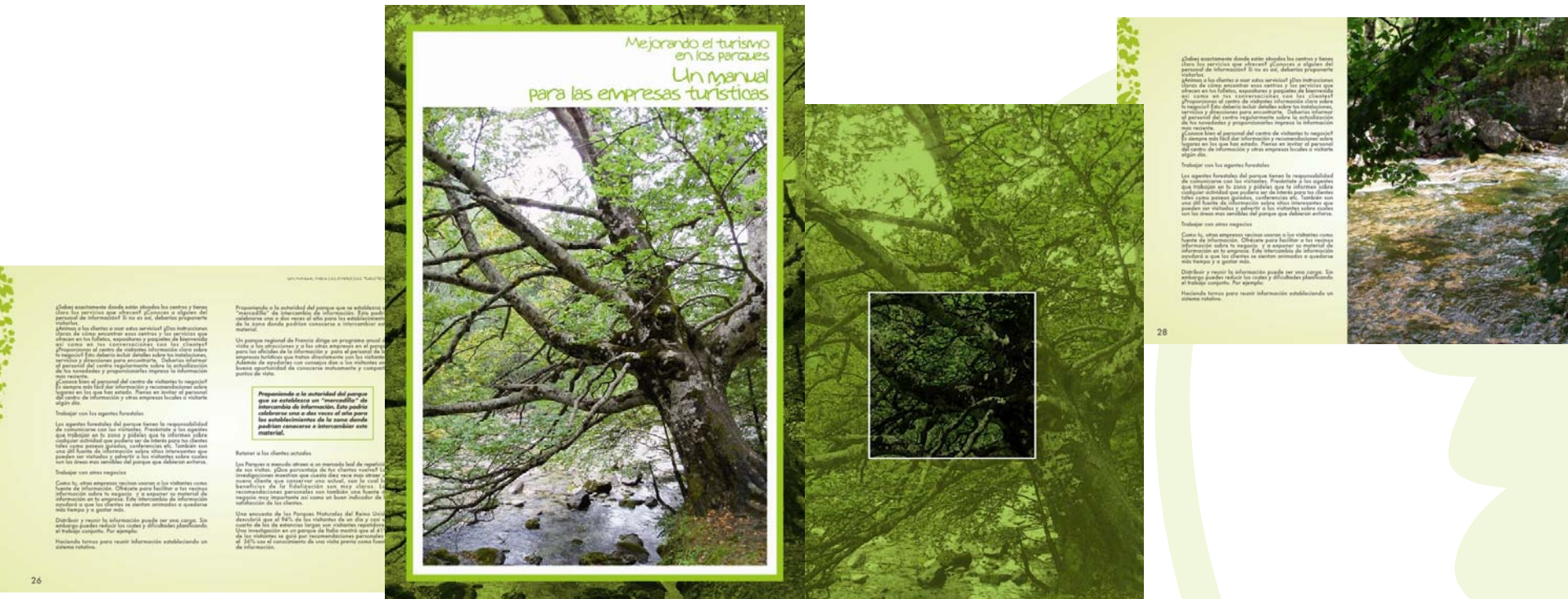

Jornadas de formación

Para agentes relacionados con el sector turístico

Objetivos:

Favorecer interrelaciones, reforzar la comunicación y fomentar el conocimiento de funciones y responsabilidades.

Crear o fortalecer redes de colaboración en el marco del desarrollo turístico sostenible.



Parques con la CETS

Capacidad de carga

Jornadas de debate

Estudio de una **metodología para el cálculo de la capacidad de carga** turística de los Parques Naturales.

Objetivos:

Asegurar el mantenimiento del desarrollo turístico y del uso público dentro de los límites de capacidad de acogida.

Planificar y gestionar la actividad turística (ubicación de equipamientos o instalaciones, itinerarios, senderos, etc.) de forma sostenible en el espacio y tiempo.

Parques con la CETS



Puntos de Información

Red de puntos de información en empresas turísticas de los Parques andaluces adheridos a la CETS.

Objetivos

Implicar a las empresas turísticas en el cumplimiento de los objetivos de la Carta

Facilitar el acceso del visitante a una información de calidad sobre el PN.

Sensibilizar al visitante sobre el espacio protegido, para que adopte un comportamiento adecuado

Recomendar itinerarios que logren gestionar de forma adecuada el flujo de visitantes.

Puntos de Información

Procedimiento de adhesión a la red

1. La empresa solicita voluntariamente formar parte de la red
2. Se firma un convenio de colaboración Parque Natural - foro de la CETS - empresa turística
3. El empresario y sus trabajadores reciben un curso formativo impartido por el Parque
4. Se pone en marcha el Punto de Información

Puntos de Información

Requisitos de las empresas

Estar ubicada en el ámbito de aplicación de la Carta

Cumplir la legislación vigente

Actividad compatible con el PORN, el PRUG y el PUP

Tener abierto un mínimo de 10 meses al año

Tener un espacio y un horario mínimo de atención al público de 5 horas diarias.

Pertenecer al foro de la Carta en el Parque

Parques con la CETS

Puntos de Información

Compromisos de las empresas

Cumplir con los requisitos establecidos

Asumir los principios de la Carta Europea de Turismo Sostenible

Dar información gratuita, objetiva, completa y de calidad, utilizando los materiales puestos a su disposición

Mantenerse en contacto periódico con el Parque y colaborar con él en aquellas cuestiones para las que sea requerida

Puntos de Información

Compromisos del Parque y del Foro

Elaborar una carpeta informativa para el establecimiento

Impartir un curso de formación a los empresarios

Proveer a las empresas con el mobiliario que identifique a esta red

Suministrar el material informativo y didáctico necesario

Mantenerse en contacto periódico con las empresas-puntos de información

Puntos de Información

Información ofrecida

Información genérica sobre el parque

Información turística del entorno

Información sobre la Carta Europea de Turismo Sostenible

Relación de buenas prácticas ambientales a desarrollar durante la estancia y las visitas al espacio natural

Información sobre los productos y servicios de la marca Parque Natural

Teléfonos de interés

Puntos de Información

Imagen corporativa homogénea de la red de puntos de información



Parques con la CETS

Ámbito

-Parques con la CETS

-Parques en trámites de adhesión

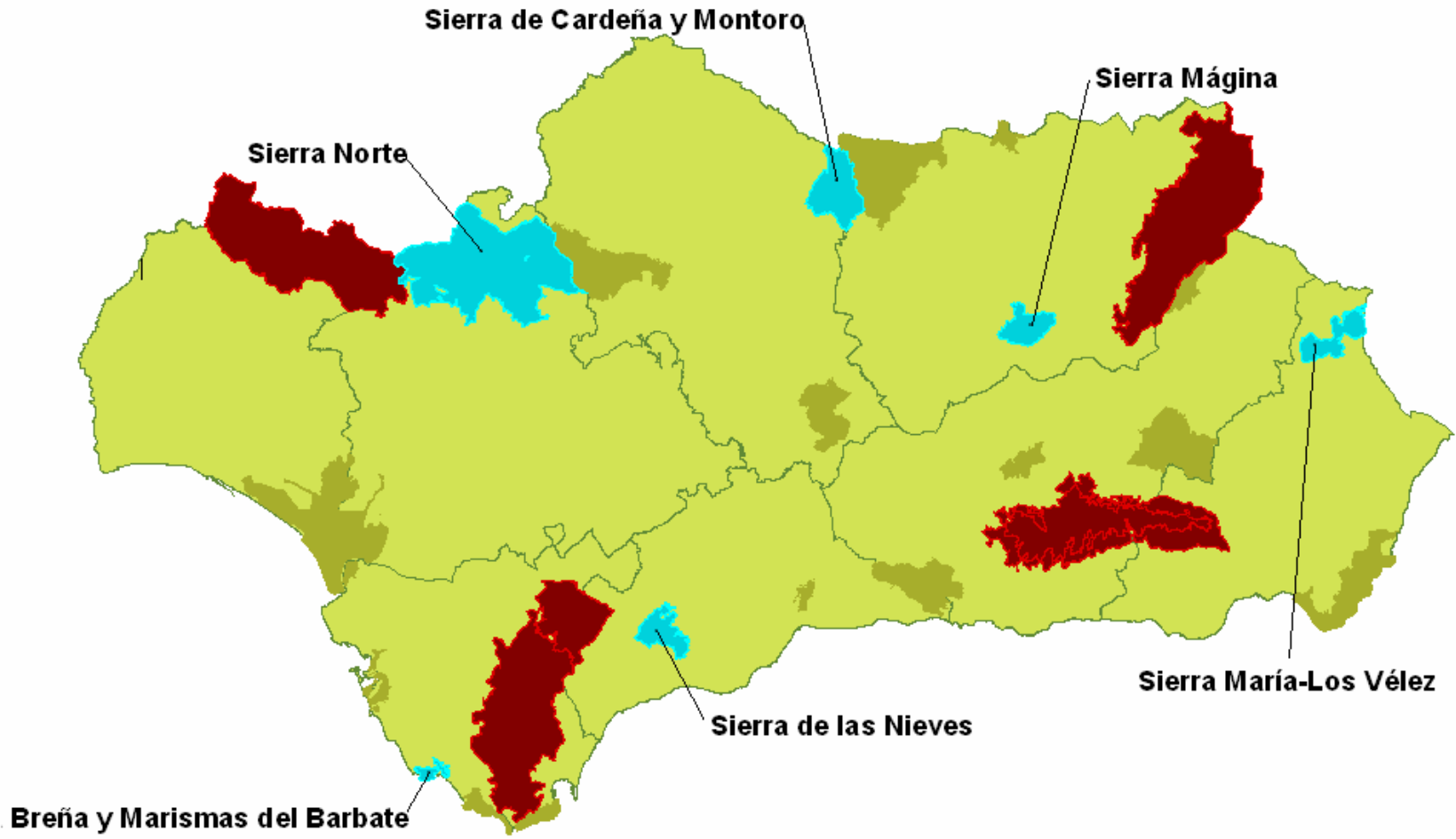

Asistencia técnica

Jornadas y reuniones de redacción y validación para:

Elaboración del dossier de candidatura:

- Diagnóstico
- Estrategia
- Plan de Acción

Formación del foro de la CETS



Parques en trámites de adhesión CETS

Asistencia técnica

CALENDARIO DE TRABAJO

Id	Nombre de tarea	Comienzo	Fin	may	jun	jul	ago	sep	oct	nov	dic	ene	feb	mar
1	Jornada sobre el proceso de acreditación con la CETS	ma 23/05/06	ma 23/05/06	●										
2	Constitución de los grupos de trabajo iniciales en cada parque	ma 23/05/06	ma 23/05/06	●										
3	Registro de los parques candidatos en EUROPARC	mi 24/05/06	mi 31/05/06	●										
4	Primera reunión del grupo de trabajo en cada parque (diagnóstico)	lu 29/05/06	vi 09/06/06	■										
5	Constitución del foro de turismo sostenible en cada parque	mi 24/05/06	lu 31/07/06	■										
6	Elaboración del diagnóstico preliminar del territorio	lu 12/06/06	mi 09/08/06		■									
7	I Jornada de la CETS en cada parque (diagnóstico)	lu 04/09/06	vi 15/09/06				■							
8	Redacción definitiva del diagnóstico del territorio	lu 18/09/06	vi 29/09/06				■							
9	Elaboración de la estrategia de turismo sostenible, objetivos específicos e indicadores de seguimiento	lu 02/10/06	vi 27/10/06					■						
10	Elaboración del plan de acción provisional	lu 30/10/06	vi 05/01/07						■					
11	II Jornada de la CETS en cada parque (estrategia y plan de acción)	lu 08/01/07	mi 17/01/07									■		
12	Redacción definitiva de la estrategia y el plan de acción	ju 18/01/07	vi 26/01/07									■		
13	Revisión del dossier de candidatura	lu 29/01/07	lu 05/02/07										■	
14	Finalización del dossier de candidatura definitivo	lu 12/02/07	lu 12/02/07											■
15	Presentación pública de la CETS y firma de la estrategia y el plan de acción por las autoridades	mi 14/02/07	mi 21/02/07											■
16	Fecha límite envío del dossier de candidatura por correo postal a EUROPARC	ju 22/02/07	ju 22/02/07											■
17	Fecha límite de recepción del dossier en EUROPARC	mi 28/02/07	mi 28/02/07											■

Parques en trámites de adhesión CETS

GRACIAS



ANDANATURA

FUNDACIÓN ESPACIOS NATURALES PROTEGIDOS DE ANDALUCÍA



Egmasa
Empresa de Gestión Medioambiental
CONSEJERÍA DE MEDIO AMBIENTE



Empresa Pública Desarrollo Agrario y Pesquero
CONSEJERÍA DE AGRICULTURA Y PESCA



JUNTA DE ANDALUCÍA
CONSEJERÍA DE MEDIO AMBIENTE

sevillana endesa

Sadiel



INDUSTRIAL GROUP
ituzzi
totalprotection & globalservice

Fundación
EL MONTE