



II Jornadas de la Red Ibérica de la Carta Europea de Turismo Sostenible

Gerês/Xurés, 23-24 noviembre 2006



# EJEMPLOS DE FOROS DE LA CARTA EUROPEA DE TURISMO SOSTENIBLE EN ESPAÑA





## PRINCIPIO 1 DE LA CETS

Implicar a todos los actores del ENP y su entorno en su gestión y desarrollo.

- ❑ Debería establecerse un foro permanente o estructura equivalente entre los gestores, las autoridades locales, los empresarios turísticos y las asociaciones, conservacionistas y locales. Este foro debería mantener contacto con organismos regionales y nacionales.



II Jornadas de la Red Ibérica de la Carta Europea de Turismo Sostenible

Gerês/Xurés, 23-24 noviembre 2006



## SITUACIÓN DE LA CETS EN ESPAÑA

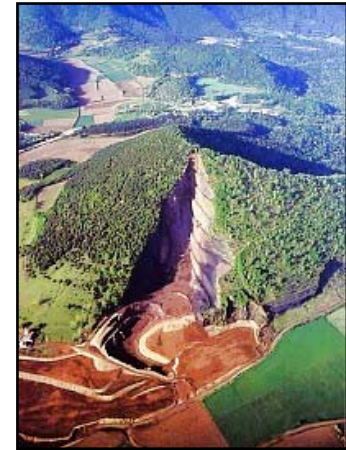



## II Jornadas de la Red Ibérica de la Carta Europea de Turismo Sostenible

Gerês/Xurés, 23-24 noviembre 2006

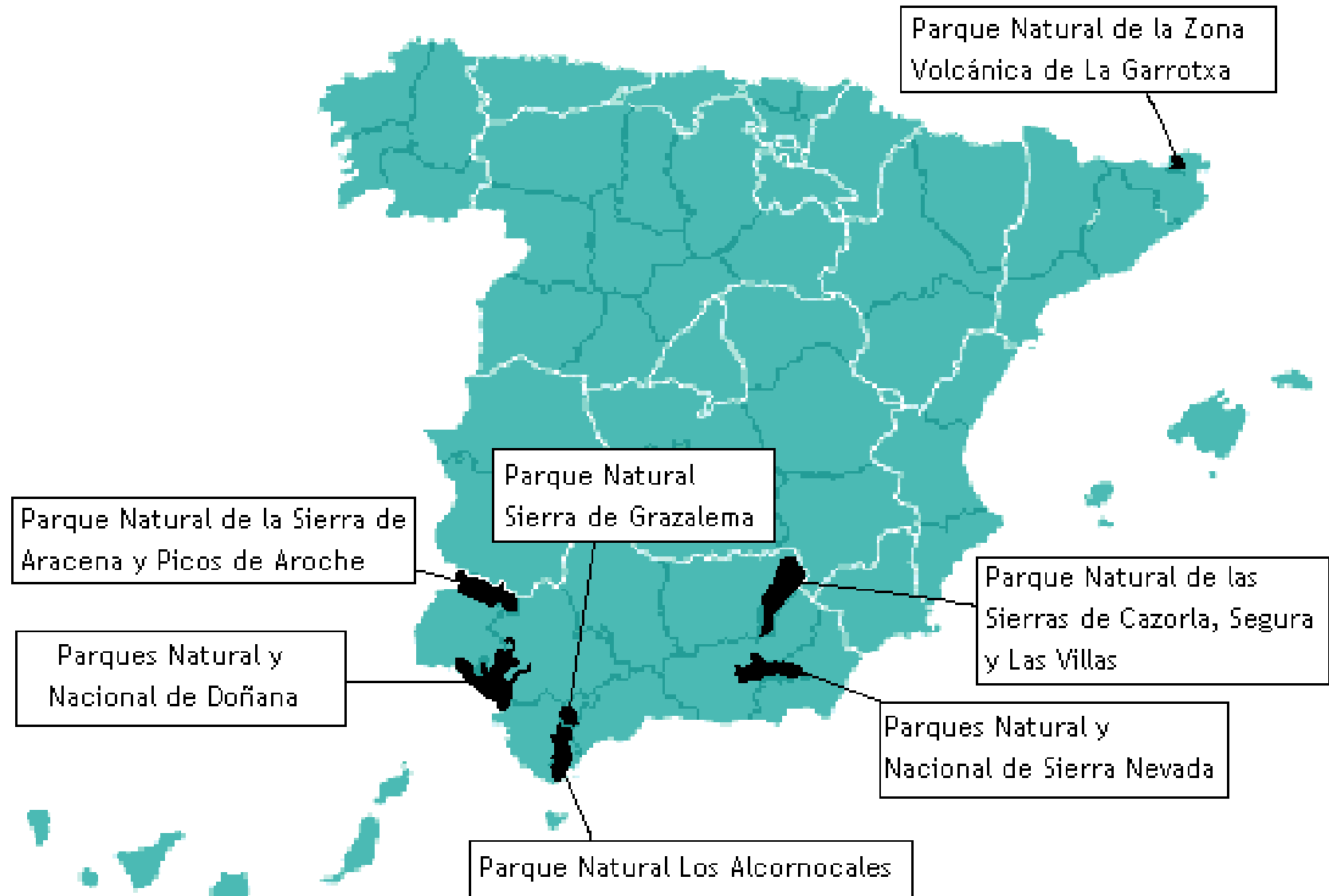



## II Jornadas de la Red Ibérica de la Carta Europea de Turismo Sostenible

Gerês/Xurés, 23-24 noviembre 2006



PARQUE	FORO
PNZV DE LA GARROTXA (2001)	Asociación Turisme Garrotxa
PN DE LOS ALCORNOCALES (2004)	Asociación Turismo Sostenible de Los Alcornocales
P NAC Y NAT DE SIERRA NEVADA (2004)	Asociación Sierra Nevada Sostenible
PN SIERRAS DE CAZORLA, SEGURA Y LAS VILLAS (2004)	Foro para un Turismo Sostenible en El PNSCSV
PN SIERRA DE GRAZALEMA (2004)	Comisión de Seguimiento
PN SIERRA DE ARACENA Y PICOS DE AROCHE (2004)	Colaboración entre GDR y Parque
P NAC Y NAT DE DOÑANA (2006)	Foro Permanente de Turismo Sostenible



## P.N.Z.V. DE LA GARROTXA (2001)

[www.turismegarrotxa.com](http://www.turismegarrotxa.com)



- Asociación privada sin ánimo de lucro.
- Composición
  - ✓ 24 socios públicos (21 ayuntamientos, el Consell Comarcal de la Garrotxa, el Consorci de l'Alta Garrotxa, el Parc Natural de la Zona Volcànica de la Garrotxa )
  - ✓ 9 asociaciones turísticas (la Agrupació de Cases de Colònies de la Garrotxa, la Associació de Turisme Rural de la Garrotxa, la Associació d'Activitats Turístiques de la Garrotxa, l'Associació d'Hostalatge de la Garrotxa, la Associació de Càmpings de la Garrotxa, la Associació d'Allotjaments Rurals de la Garrotxa, la Associació Catalana d'Empreses de Senderisme, la Associació de turisme, indústria i comerç de Sant Feliu de Pallerols, la Associació d'Entitats d'Educació Ambiental (Verd Volcànic).
  - ✓ 113 Servicios turísticos adheridos



## P.N.Z.V. DE LA GARROTXA (2001)

[www.turismegarrotxa.com](http://www.turismegarrotxa.com)



- ❑ **Objetivos:** Impulsar y promover un modelo de desarrollo turístico sostenible, de calidad y respetuoso con el medio ambiente siguiendo los criterios y las directrices de la estrategia a 5 años de la Carta Europea de Turismo Sostenible
- ❑ **Financiación:** subvenciones, cuotas de socios (públicos y privados) y cuotas de los servicios turísticos adheridos.
- ❑ **Equipo técnico:** un gerente y dos técnicos
- ❑ **Logros:** Sus programas anuales de actuaciones se basan en la Estrategia y las acciones de la CETS: Sistema de acreditación de Puntos de Información del PNZVG, proyecto ITINERANIA, programa de visitas “descubre la Garrotxa”, creación de paquetes turísticos y catálogo, etc.



## P.N. LOS ALCORNOCALES (2004)

[www.alcornocales.org](http://www.alcornocales.org)



A S O C I A C I O N  
turismo sostenible  
de Los Alcornocales

- Asociación: creada en febrero de 2004.
- Composición: 40 socios del sector turístico público y del privado (Junta directiva, asamblea general y gerencia)
- Objetivos: Consecución de la CETS para el PN de los Alcornocales y sus principios, conseguir el compromiso de los actores, agrupar y organizar el sector turístico, etc.
- Financiación: Convenios.
- Equipo técnico: Secretaría Técnica - GDR de los Alcornocales
- Plan de actuación = Plan de actuación de la CETS
- Logros: asociación activa, página web, difusión de la CETS, boletines, actuaciones de la CETS (puntos de información, sistema encuestación)





## P.NAC Y NAT DE SIERRA NEVADA (2004)

[www.sierranevadasostenible.com](http://www.sierranevadasostenible.com)

- ❑ Asociación Sierra Nevada Sostenible (2003).
- ❑ Composición:
  - ✓ Asociación para el Desarrollo Rural de la Comarca de Guadix
  - ✓ Asociación para la Promoción Económica y el Desarrollo Rural de Alpujarra Sierra Nevada
  - ✓ Asociación para la Promoción Económica del Arco Noreste de la Vega de Granada
  - ✓ Asociación para la Promoción Económica del Valle de Lecrín Temple y Costa Interior
    - Participa: Parque Nacional y el Parque Natural de Sierra Nevada
- ❑ **Objetivos:** Promover la consecución e implantación de la Carta Europea de Turismo Sostenible... (más amplia)



## P.N. SIERRAS DE CAZORLA, SEGURA Y LAS VILLAS (2004)

### Foro para un Turismo Sostenible en el PNSCSV

- Asociación: comienzo en diciembre de 2005. No registrada todavía.
- Composición:
  - ✓ 3 GDR del Parque
  - ✓ 3 Asociaciones comarcales de turismo
  - ✓ Empresarios individuales
  - Participa: el Parque Natural, Patronato de turismo de Jaén, Consejerías y delegaciones provinciales de turismo y medio ambiente
- Objetivos: los objetivos de la CETS y el cumplimiento y seguimiento del Plan de Acción



## P.NAC Y NAT DE DOÑANA (2006)

- Foro Permanente de Turismo Sostenible
- Coordinado por la Fundación Doñana 21
- Composición:
  - ✓ Parque Nacional y Parque Natural de Doñana
  - ✓ Consejería de Medio Ambiente y Consejería de Turismo y Deporte
  - ✓ Patronato de Turismo de Cádiz, Patronato de Turismo de Huelva y Turismo de la provincia de Sevilla
  - ✓ GDR Condado de Huelva y GDR Aljarafe Doñana
  - ✓ Fundación Doñana 21
  - ✓ Ayuntamientos y Mancomunidades
  - ✓ Asociaciones ecologistas
  - ✓ Empresarios
  - ✓ EGMASA (uso público)
- 1ª Actuación del plan de Acción: Consolidar el Foro

## P.N. SIERRA DE GRAZALEMA (2004)

- ❑ Comisión de seguimiento de la CETS
- ❑ Composición: 14 representantes de
  - ✓ Consejerías de Medio Ambiente, Turismo, Cultura e innovación.
  - ✓ Ayuntamientos
  - ✓ Sindicatos agrarios
  - ✓ Federación Andaluza de Montaña
  - ✓ Parque Natural
  - ✓ Grupos de Desarrollo

P.N. SIERRA DE  
ARACENA Y PICOS DE  
AROCHE (2004)



- ❑ Estrecha colaboración entre el GDR y el Parque



## II Jornadas de la Red Ibérica de la Carta Europea de Turismo Sostenible

Gerês/Xurés, 23-24 noviembre 2006



PARQUE	FORO
PNZV DE LA GARROTXA (2001)	<b>Asociación Turisme Garrotxa</b>
PN DE LOS ALCORNOCALES (2004)	<b>Asociación Turismo Sostenible de Los Alcornocales</b>
P NAC Y NAT DE SIERRA NEVADA (2004)	Asociación Sierra Nevada Sostenible
PN SIERRAS DE CAZORLA, SEGURA Y LAS VILLAS (2004)	Foro para un Turismo Sostenible en El PNSCSV
PN SIERRA DE GRAZALEMA (2004)	Comisión de Seguimiento
PN SIERRA DE ARACENA Y PICOS DE AROCHE (2004)	Colaboración entre GDR y Parque
P NAC Y NAT DE DOÑANA (2006)	Foro Permanente de Turismo Sostenible



## ASPECTOS CLAVE DE LOS FOROS

- ❑ Estructura existente o de nueva creación (figura legal)
- ❑ Composición (entidades públicas y privadas, empresarios)
- ❑ Objetivos
- ❑ Financiación ↔ Personal técnico
- ❑ Actividad: Periodicidad y eficacia de las reuniones
- ❑ Seguimiento y ejecución de la CETS



II Jornadas de la Red Ibérica de la Carta Europea de Turismo Sostenible

Gerês/Xurés, 23-24 noviembre 2006



# ¡Muchas gracias!

