

CARTA EUROPEA DE TURISMO SOSTENIBLE PARQUE REGIONAL DE SIERRA ESPUÑA Y SU ENTORNO

V I Seminario Permanente de la CETS. 21-23 de junio 2017

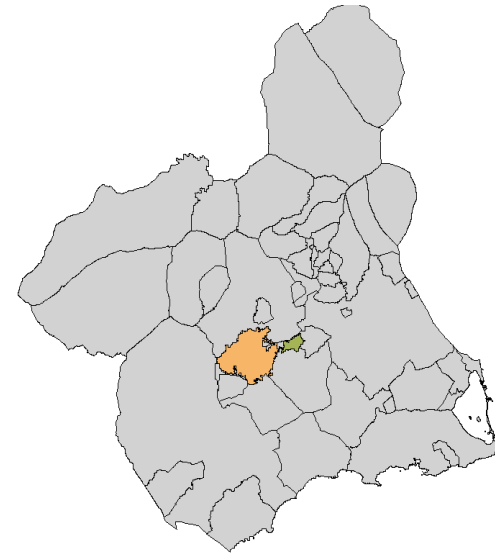

CETS Parque Regional de Sierra Espuña y su entorno



CETS Parque Regional de Sierra Espuña y su entorno

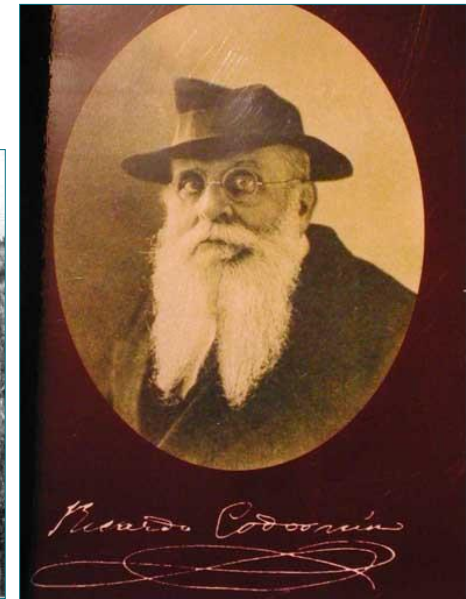
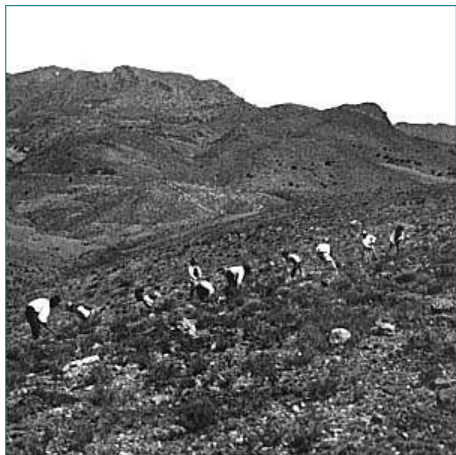

Masas de Pino carrasco de repoblación, Pino laricio y Pino ródano.

Más del 40% de las especies vegetales existentes en la Región.



(L.I.C.)

12 Hábitats de Interés Comunitario

3 Hábitats de Interés Prioritario



CETS Parque Regional de Sierra Espuña y su entorno



ZEPA



CETS Parque Regional de Sierra Espuña y su entorno



CETS Parque Regional de Sierra Espuña y su entorno

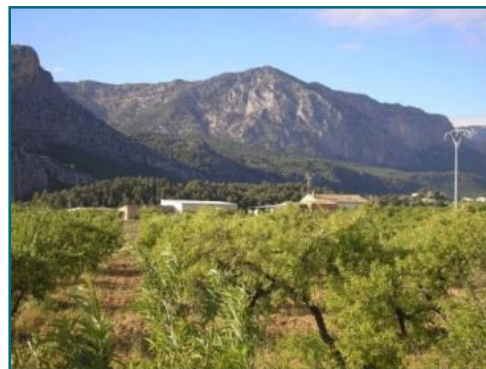

1.390 Km²
79.000 habitantes

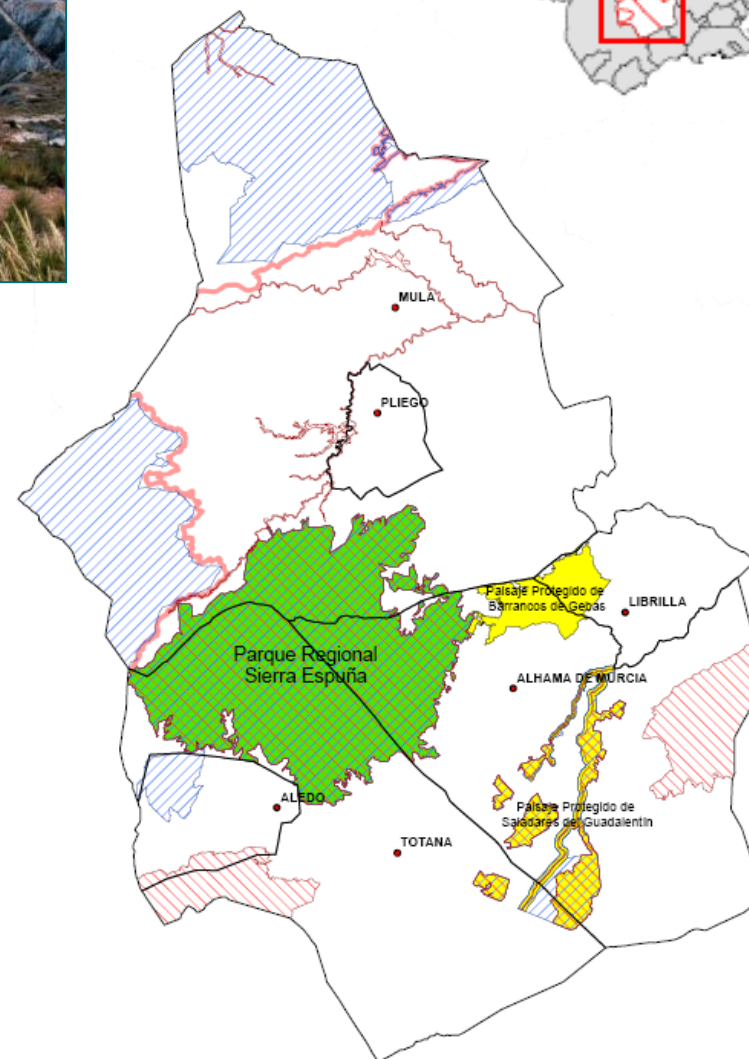
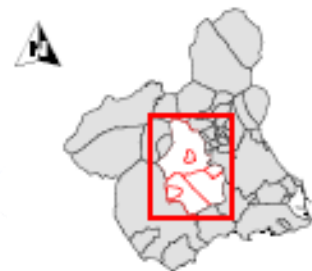

Legenda

- LIC
- ZEPA
- ESPACIOS NATURALES
- Paisaje Protegido
- Población

CETS Parque Regional de Sierra Espuña y su entorno



**Casas Nuevas
(200)**

**Gebas
(24)**

**El Berro
(172)**

La Santa-Purgatorio

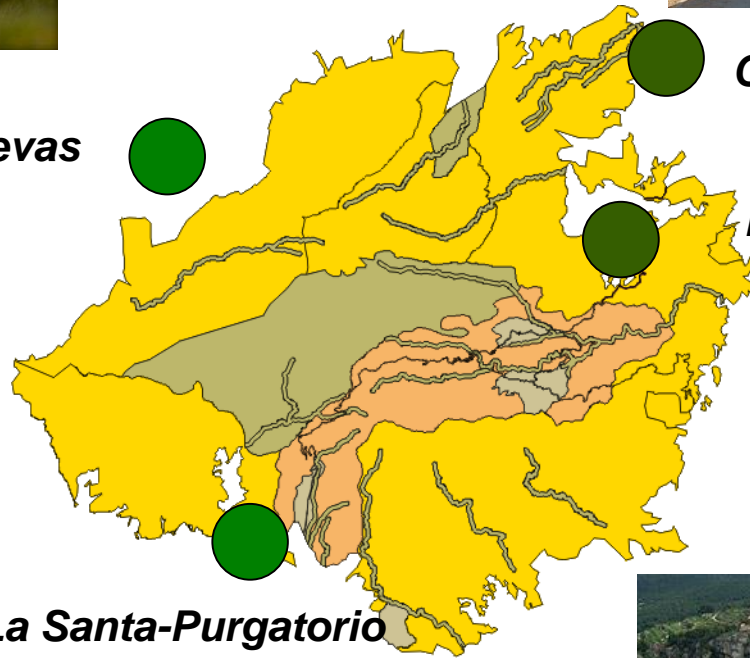

Fase 1: Acreditación del Parque Regional de Sierra Espuña y su entorno



Acreditación año 2012-2017

COMISIÓN TÉCNICA DE SEGUIMIENTO CETS

- ✓ Parque Regional de Sierra Espuña
- ✓ Oficina de Impulso Socioeconómico del Medio Ambiente (OISMA)
- ✓ Instituto de Turismo de la Región de Murcia
- ✓ Mancomunidad Turística de Sierra Espuña
- ✓ Integral, Sociedad para el Desarrollo Rural
- ✓ Asociación de empresarios turísticos Espuña Turística
- ✓ Asociación de empresarios de Turismo Activo Murcia Activa
- ✓ Asociación conservacionista Meles



CETS Parque Regional de Sierra Espuña y su entorno

□ Foro de Seguimiento de la CETS

Año 2010.- 23 integrantes



Año 2017.- 77 integrantes

FORO DE SEGUIMIENTO CETS	
Parque Regional de Sierra Espuña	
Oficina de Impulso Socioeconómico del Medio Ambiente	
Instituto de Turismo de La Región de Murcia	
Mancomunidad Turística de Sierra Espuña	
Ayuntamiento de Aledo	
Ayuntamiento de Alhama de Murcia	
Ayuntamiento Librilla	
Ayuntamiento de Mula	
Ayuntamiento de Pliego	
Ayuntamiento de Totana	
Alcaldesa Pedánea de Fuente Librilla (Mula)	
Integral, Sociedad para el Desarrollo Rural	Están representadas diversas organizaciones: FECOAM, ASAJA, UPA, COAG-IR, NORATUR, CCOO, UGT,... Cuenta además con un representante de Medio Ambiente y Comercio
Asociación MELES	Asociación Conservacionista
Asociación "Plataforma por el Medio Ambiente de Fuente Librilla"	Asociación Conservacionista
Asociación Espuña Turística (18 empresas)	
Hospedería Bajo el Cejo (El Berro_Alhama)	
Restaurante Sierra Espuña (El Berro_Alhama)	
Casa Rural Martínez (Alhama)	
Alojamientos y Restaurante La Perdiz (Alhama)	
Camping Sierra Espuña (El Berro_Alhama)	
Casas Rurales El Lebrillo y La Tinaja (Gebas_Alhama)	
Casa Rural Las Golondrinas (Gebas_Alhama)	
Restaurante La Parra (El Berro_Alhama)	
Pan de El Berro (Alhama)	
Restaurante Venta Magdalena (Mula)	
Casa Postas Morata Apartamentos (Mula)	
Hospedería Rural Casas Nuevas (Mula)	
Naturesport (Naturaleza y Recreación ediciones) (Murcia)	
Casas Rurales El Mirador de Gebas (Alhama)	
Restaurante El Mirador (Alhama)	
Restaurante Los Donceles (Totana)	
Aula de Naturaleza Las Alquerías (Totana)	

CETS Parque Regional de Sierra Espuña y su entorno

Asociación Murcia Activa (8 empresas turismo activo)
Ecoespuña (Alhama)
Antares (Murcia)
Charate Aventura (Murcia)
IsoAventura (Murcia)
Ute Ecoespuña-La Hojarasca
Entreaventuras
Disfruta Aventura
Buitre Aventuras
20 Empresas Turísticas a nivel individual
Rincón de Resu Apartamentos (Mula)
Casa Rural Carretero (Mula)
Hospedería Rural Molino de Felipe (Mula)
Casa Rural Huerta Pinada (Pliego)
Bar Restaurante Hermanos Mandola (Aledo)
Restaurante El Hogar (Mula)
Casa Rural Villa Arriba (Pliego)
Photo Logistics (Murcia)
Bar Fuente del Hilo (Alhama)
Taberna Ateneo Las Mulas (Mula)
Casa Rural Los Pinos (Alhama)
SIULA (Centro de Deportes de Montaña)
Terrasport SL (Totana)
Hotel Alcázar (Mula)
Casa Rural Las Palmeras (Alhama)
"HANA MAI" Centro de Creatividad (Librilla)
Restaurante Casa Vistabella (Librilla)
Viajes Volare (Librilla)
ATRIO S COOP. (Mula)
Empresa Ecoturística Posidonia Turismo (La Manga)

CETS Parque Regional de Sierra Espuña y su entorno

Colegio Oficial de Biólogos de la Región de Murcia
Asociación de Vecinos Santa Leocadia-Totana
Asociación de Vecinos de Gebas
Asociación de Vecinos de El Berro
Asociación de Mujeres El Abedul (El Berro)
Asociación AIVeIAI
Grupo Scout Valle de Leyva (Alhama)
Asociación Punto de Enfoque
Agrupación Deportiva "Villa Librilla"
Asociación ACUDEAL
Asociación Deportiva Nova Librilla
Asociación Amigos de la Historia de Librilla
Federación de Espeleología de la Región de Murcia
Laboratorios Almond (Productores y elaboradores productos ecológicos)
Azucena Sánchez Rubio
Mónica Hernández Porras
Iván Valero Segura

- 10 Administraciones regionales y locales.
- 21 Asociaciones y otros agentes del territorio.
- 46 Empresas turísticas.



- **Julio 2016:** Incorporación LIBRILLA a la Mancomunidad y proyecto de la CETS



- **Noviembre 2016:** I Congreso Nacional de Ecoturismo



❑ Enero-Diciembre 2016: Proceso de Renovación acreditación CETS 2017-2021



CARTA EUROPEA DE TURISMO SOSTENIBLE

PARQUE REGIONAL DE SIERRA ESPUÑA Y SU ENTORNO

ESTRATEGIA Y PLAN DE ACCIÓN
2017-2021



Cumplimiento Plan de Acción 2012-2016

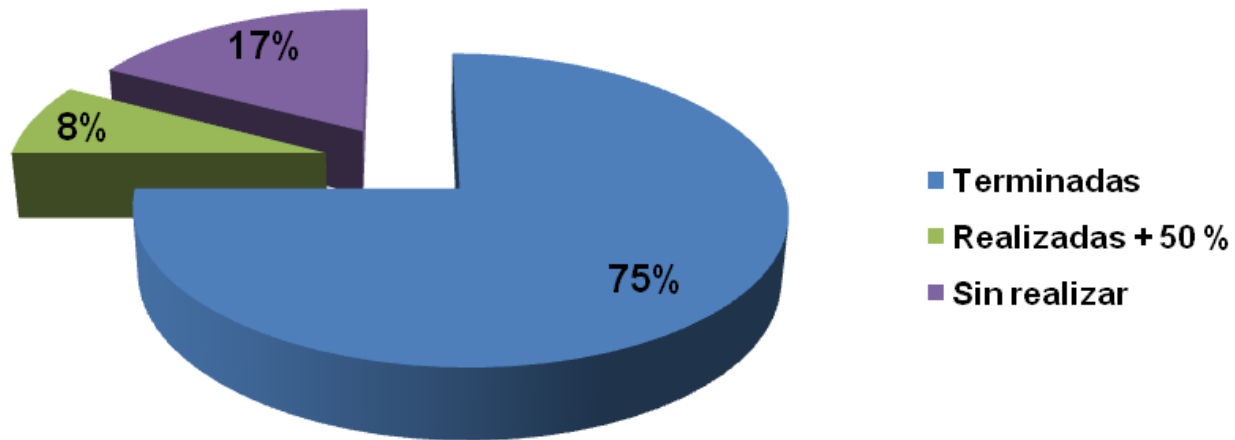

CETS Parque Regional de Sierra Espuña y su entorno

□ Abril 2017



□ Mayo 2017



□ Junio: Auditoria de Renovación CETS 2017-2021



Fase 2: Acreditación de empresas turísticas



- Esta fase se inició en el año 2013.



buña.
(tos acreditados)



D. Javier Gómez-Limón García
EUROPARC-ESPAÑA



CETS Parque Regional de Sierra Espuña y su entorno



RESTAURANTES

APARTAMENTOS

EDUCACIÓN AMBIENTAL

**FOTOGRAFÍA
NATURALEZA**

PANADERÍAS

TURISMO ACTIVO

CAMPING

HOSPEDERIAS/HOTELES RURALES

CASAS RURALES

DIFUSIÓN

Región de Murcia
Guía de Turismo 2016

30 interior



SIERRA ESPUÑA El enclave natural más 'eco'

VISITAS ARQUEOLÓGICAS, RUTAS ACCESIBLES, TURISMO RURAL, CULTURAL Y RELIGIOSO. EL TERRITORIO DE SIERRA ESPUÑA, CONFORMADO POR LOS MUNICIPIOS DE ALEJO, ALHAMA DE MURCIA, PUEGO Y TOTANA, OFRECE EL TURISMO DE INTERIOR MÁS SOSTENIBLE DE LA REGIÓN

El territorio Sierra Espuña lo forman el Parque Regional más emblemático de Murcia junto con su área de influencia socioeconómica formada por los cinco municipios que circundan esta joya natural. La carrera para que Sierra Espuña y sus pueblos llegasen a ser un destino turístico comenzó hace ya algunos años cuando la Mancomunidad de Municipios de Sierra Espuña, que conforman los ayuntamientos de Alhama de Murcia, Alejo, Mula, Puego y Totana, ejecutó un Plan de dinamización turística al comienzo de la década pasada. Québrase por la experiencia en turismo actualizada a lo largo de la última década en esta comarca, gracias por el esfuerzo de las administraciones que en los últimos años han mejorado mucho su coordinación a entre ellas y con los demás agentes turísticos del territorio, empresarios y vecinos, o quizás incluso por la conjunción de crisis y de exceder de dinero en las arcas para hacer grandes inversiones, en los últimos años que ha permitido que la planificación turística en Sierra Espuña sea prioritaria y participada. Pero lo cierto es que en este territorio algo ha cambiado para bien.



En el año 2011 se consiguió la certificación de la Carta Europea de Turismo Sostenible para Sierra Espuña y su entorno, que engloba al espacio natural y a los territorios municipales de los cinco municipios. Esta renovación les supuso para el territorio adoptar una valiosa herramienta de trabajo y planificación y la grado que la administración regional y los territorios municipales de los cinco municipios se comprometieron a una gestión responsable de sus establecimientos y a colaborar

ATRACTIVOS
300 HECTÁREAS PARA RESERVAR ABRE PUERTO por una sencilla montaña de breñales. Abta cubren de hasta 1.055 metros, profundas vallas vitícolas, montañas, afloramientos, cuevas colinas y rocapagos barrancos. Más de una treintena de rutas de sendero gran recorrido que se abren en los entornos del Parque descubren sus maravillosos parajes en los que poder realizar deportes como la escalada o el senderismo. La Sierra es la promesa como un espacio de biodiversidad con un millar de especies diferentes de plantas conviven con los casi sesenta especies animales, el granizo y el viento.

CENTRO DEBIDA
El Plan de Gestión de Mula, de un año de duración, se ha convertido en un modelo de gestión responsable del espacio natural y de los recursos turísticos.

EC Noticias.com

LÍDERES... 3.600.000 VISITAS/año

PORTADA MEDIO AMBIENTE FORMACIÓN AMBIENTAL ENERGÍA RENOVABLE ALIMENTO ECOLÓGICO REBUDOS Y RECICLADO

ENTRA AL FORO AQUÍ SECCIÓN VÍDEOS EMPLEO VERDE SECCIÓN BLOGGERS

estudios avanzados
SEAS
CICLO SOSTENIBLE

CURSOS, CURSOS SUPERIORES EXPERTOS Y MÁSTERES UNIVERSITARIOS

Formación en Energías Renovables 100% online

Portada > Sostenibilidad

El parque regional de Sierra Espuña renueva su compromiso con la Carta Europea de Turismo Sostenible

murcia.com
Secciones Servicios Turismo Intranet

Totana.com
el portal de Totana

Noticias Reportajes Entrevistas Tablón de Empleo Guía de

25/02/2017

La Consejería visita los recursos ecoturísticos de Sierra Espuña para impulsar su promoción como destino sostenible

Fuente: CARM

La estrategia regional sitúa al ecoturismo como palanca de creación de riqueza y empleo en las zonas rurales y como vía para encontrar nuevas oportunidades de desarrollo



Comentar



Sierra Espuña cuenta ya con 18 establecimientos y servicios adscritos a la Carta Europea de Turismo Sostenible

Técnicos de la Consejería de Desarrollo Rural y Empleo ha visitado duramente los recursos ecoturísticos de Sierra Espuña como punto de partida para reforzar esta modalidad vacacional. La ronda de visitas realizada y técnicos, adscritos al Instituto de Turismo, tuvo como objetivo el potencial de hospederías, casas rurales, campings y zona, así como centros de visitantes, centros deportivos y encanto.

'Espubike' – sustainable cycling in southern Spain

This LEADER project in southern Spain enabled the creation of a circular cycling route with low environmental impact in the Regional Park of Sierra Espuña. Local businesses reported a 10% increase in sales following the promotion of this sustainable tourism practice.

Sustainable tourism through cycling

The southern Spanish region of Murcia is well known for its coastal tourism. However, it also benefits from the Sierra Espuña, 25 000 hectares of forest and mountains protected as a Regional Park. Its natural value includes the presence of 120 species of birds, 38 types of mammals, more than 500 butterfly species and almost a thousand types of plants.

The 'Espubike' project developed a 146 km cycle trail in the Sierra Espuña mountain range to complement the main existing regional tourism offer and attract visitors inland. The new trail was specifically designed by the project for visitors to enjoy Espuña's impressive natural and cultural resources without negatively impacting them.

The design of the path required the elaboration of maps, altimetry graphics and GPS routes. Part of the project consisted in developing a website where visitors can find detailed information about the trail and can choose to follow either a free route or an 'Espubike Challenge'.

"This weekend I completed the 'Espubike Challenge'. What can I say... it was a challenge fulfilled, an amazing landscape, a complete trail perfectly designed and above all an incredible personal attention from the organizers."

Guillermo Marquez Carrera Visitor and Espubike Challenge

The trail goes mainly across the fringe area of the Regional Park in four sectors. The route only gets into the core of the park through appropriate pathways and trails, avoiding areas where cycling is not advisable.

The cycling activity is low-intensity and does not degrade the natural resources – the area's ecological cycles are respected. The practices of sustainable tourism have brought the area recognition under the European Sustainable Tourism Charter.

Promoting local business

To develop the project, a local tourism association, 'Espuaturística', brought together local authorities and entrepreneurs.

NUESTRA TIERRA



Murcia mira hacia el ecoturismo

La Consejería de Medio Ambiente promoverá a partir de 2017 medidas para potenciar el turismo sostenible de naturaleza en todos los espacios de la Red Natura 2000



Tiene espacios protegidos, lugares de importancia comunitaria (LIC), zonas de Especial Protección para las Aves (ZEPA), hábitats naturales y paisajes donde todo tipo de especies de flora y fauna adornan la belleza del horizonte. La Región de Murcia es un territorio en el que cada año se muestra más interés por

2 NUESTRA TIERRA



Andrés colorea a una tumbona en el solarium de su local, a punto de ser visitado

Recuperación de semillas de hortalizas y legumbres

La hortaliza Bajo el Cejo El Berro se ha convertido en la actividad principal de producción vegetal que tradicionalmente entre se producían por los agricultores, como tomates, judías y berenjenas, además de cítricos. Además que algunos de productores ecológicos, y se nota en el sector. En la actualidad, la agricultura, que se dedica a la producción de semillas de hortalizas y legumbres, que se dedica a la producción de semillas de hortalizas y legumbres, que se dedica a la producción de semillas de hortalizas y legumbres.

Restaurante Los Donceles Totana



Rosario Pardo, en el huerto biológico del restaurante Los Donceles

Huerto biológico y venta de artículos artesanales

Un huerto ecológico con lechugas, tomates, cebollos y trépanos es una de las actividades que el restaurante Los Donceles, en Totana, lleva a cabo como actividad complementaria y sostenible. Este huerto ecológico, dentro del restaurante, es una de las actividades que el restaurante Los Donceles, en Totana, lleva a cabo como actividad complementaria y sostenible.

BOLOGÍA AMBIENTAL

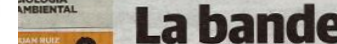

Juan Ruiz Malazona

Un espacio natural protegido en la zona de Totana, Murcia, se ha convertido en la bandera del ecoturismo. El Parque Regional de Sierra Espuña renovará su certificación con la Carta Europea de Turismo Sostenible. La renovación se realizará a través de una serie de acciones que se irán desarrollando a lo largo del año 2017, con el objetivo de mejorar la gestión del territorio y promover el turismo sostenible y el respeto a la población y a los recursos naturales.

La bandera del ecoturismo ondea en Sierra Espuña

La Carta Europea de Turismo Sostenible renovará la acreditación al parque regional, que cuenta con 18 empresas adheridas

cetssierraespuna.com

Sierra Espuña

Carta Europea de Turismo Sostenible
del Parque Regional de Sierra Espuña y
su entorno



[Inicio](#) [Presentación](#) [Acciones](#) [Documentación](#) [EMPRESAS CETS](#) [RENOVACIÓN CETS](#) [Enlaces](#) [Contacto](#)

Empresas del Territorio Sierra Espuña renuevan su acreditación con la Carta Europea de Turismo Sostenible (CETS)

Publicado el 14 de junio de 2017

11 empresas turísticas renovaron ayer su acreditación con la CETS, en un acto celebrado en la Casa de la Cultura de Librilla: Hospedería Rural Casas Nuevas, Casa Postas Morata, Aula de Naturaleza 'Las Alquerías', Restaurante Los Donceles, Hospedería Bajo el Cejo, Camping Sierra Espuña, Panadería Pan de El Berro, Casas Rurales El Lebrillo y la Tinaja, Cortijo Las Golondrinas, Photo Logistics (Servicios al Fotógrafo de Naturaleza) y Ecoespaña S.L. Ecoturismo. Enhorabuena a todas!!!!!!



El acto, lo presidió la Directora General de Medio Natural, Consuelo Rosaro, junto a la Alcaldesa-Presidenta de la Mancomunidad Turística de Sierra Espuña, María del Mar Hernández, el Alcalde de Alhama de Murcia, Diego Conesa, La Concejala de Turismo de Mula, Francisca Imberón y el Director de la OISMA, Faustino Martínez.

Antes del acto de renovación, se celebró el Foro de Seguimiento de la CETS, donde los 41 asistentes aprobaron la Memoria del año 2016, evaluaron el cumplimiento del Plan de Acción y escucharon a través de las entidades promotoras de la CETS, los avances en las acciones previstas para este año 2017.



Últimas noticias

- Empresas del Territorio Sierra Espuña renuevan su acreditación con la Carta Europea de Turismo Sostenible (CETS)
- "ESPUBIKE" ejemplo de buenas prácticas de ecoturismo, a nivel Europeo.
- El Territorio Sierra Espuña recibe la visita de la Red de Oficinas de Turismo de Murcia
- Seguimiento activo de la Carta Europea de Turismo Sostenible (CETS) del Territorio Sierra Espuña
- V Seminario de Ecoturismo en España
- Sierra Espuña en Onda Regional de Murcia
- La Carta Europea de Turismo Sostenible (CETS) en la VIII Edición de la Ruta Rural.
- El Territorio Sierra Espuña en la III Muestra de Turismo de la Región de Murcia

Categorías

- Auditoría (5)
- Conocimiento público (48)
- Cooperación (20)
- Desarrollo Económico/Social (20)
- Diagnóstico (1)
- Difusión (57)
- Estrategia y plan de acción (31)
- Eventos (29)
- Experiencia de alta calidad (4)
- Foro de Seguimiento CETS (13)
- General (62)
- II Fase CETS (26)
- III Fase CETS (1)
- Mancomunidad Turística Sierra Espuña (22)
- Mesas Trabajo (1)
- Participación (37)
- Población local (3)
- Productos turísticos (23)
- Proteger y promocionar (18)
- Renovación CETS (16)
- Turismo sostenible (79)

junio 2017

L	M	X	J	V	S	D
			1	2	3	4
5	6	7	8	9	10	11

En que punto estamos????

❑ Cambio de Consejería y de Directora General. Consejería de Turismo, Cultura y Medio Ambiente. Dirección General de Medio Natural.



❑ Cambios de gobierno municipal en 2 municipios del Territorio CETS. Pliego (moción censura 15 de junio). Totana (acuerdo de alternancia 15 de junio)



❑ Cambios en la promoción turística ITREM. Nuevo Director de Promoción Turística.



❑ Nuevo Plan de Acción: Actuaciones con más presupuesto y más entidades implicadas.



❑ Falta de grupos fuertes de desarrollo local en el territorio CETS. Mancomunidad



❑ Mucha implicación empresarios turísticos (Asociación de Ecoturismo en España)

❑ Sector Propietarios. Siguen tranquilos....



❑ Mejorar la visibilidad de la CETS entre la población local de territorio



❑ Ha aumentado la implicación de los Ayuntamientos (ej. Más personal para acciones y temas CETS)



CETS Parque Regional de Sierra Espuña y su entorno

Nuestro agradecimiento a todas las personas y entidades que aportan su tiempo, ideas y conocimiento al servicio de esta iniciativa



¡¡ MUCHAS GRACIAS!!