

red de
**Espacios
Naturales**
de Castilla y León

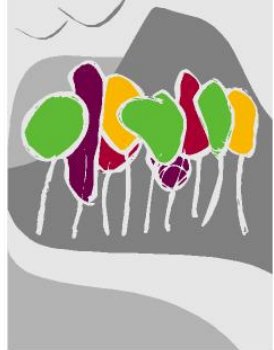

**Junta de
Castilla y León**



patrimonio natural
de castilla y león

LA CARTA EUROPEA DE TURISMO SOSTENIBLE EN ESPACIOS NATURALES PROTEGIDOS DE CASTILLA Y LEÓN

EUROPARC
FEDERATION



**EUROPEAN CHARTER
FOR SUSTAINABLE TOURISM IN
PROTECTED AREAS**



ESPACIOS PROTEGIDOS CYL ACREDITADOS CON LA C

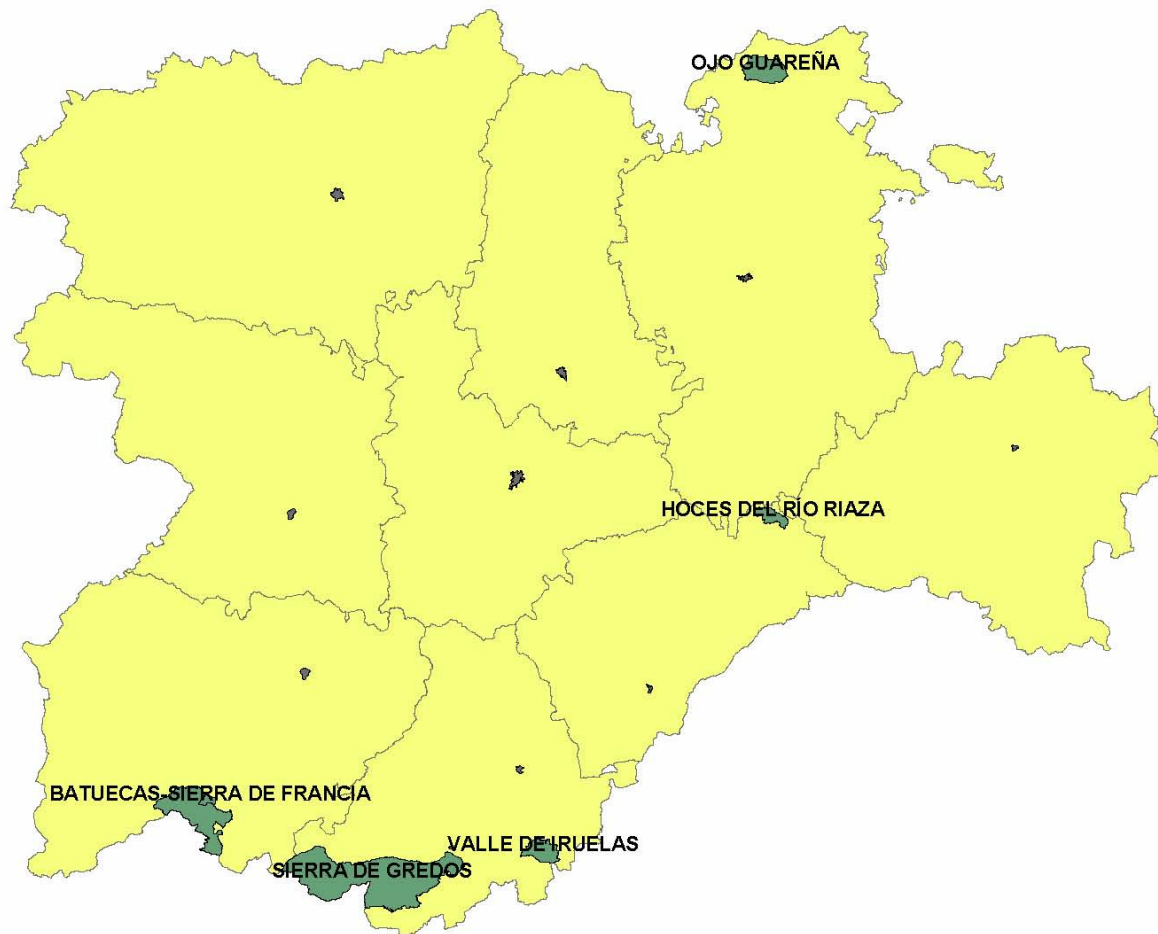
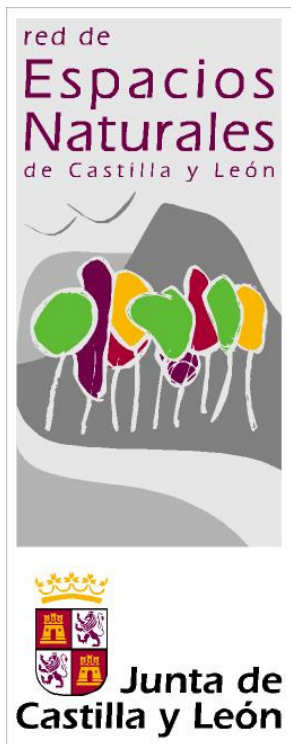

ESPACIOS PROTEGIDOS CYL ACREDITADOS CON LA CETS

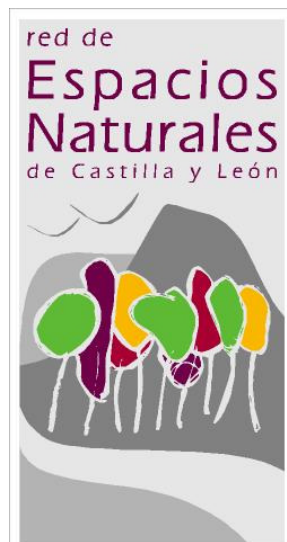

ESPACIOS PROTEGIDOS CETS	AÑO DE ADHESIÓN	AÑO DE RENOVACIÓN
Parque Natural Las Batuecas-Sierra de Francia (Salamanca)	2008	2013
Parque Regional Sierra de Gredos (Ávila)	2009	2014
Reserva Natural Valle de Iruelas (Ávila)	2009	2014
Monumento Natural Ojo Guareña (Burgos)	2009	2014
Parque Natural Hoces del Río Riaza (Segovia)	2009	2014

GRADO DE EJECUCIÓN DE LOS PLANES DE ACCIÓN

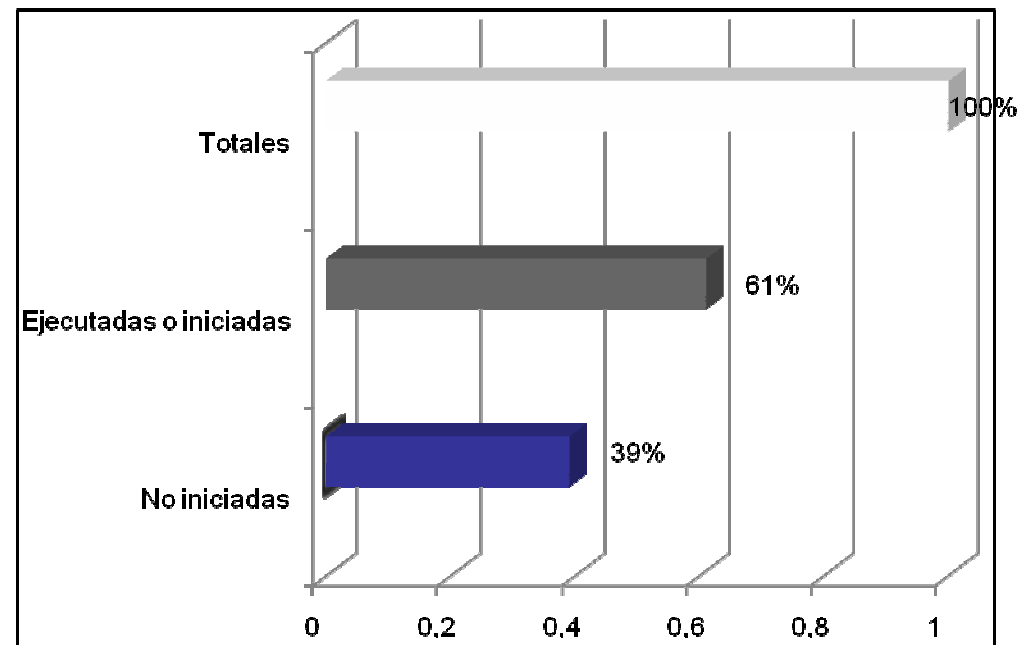
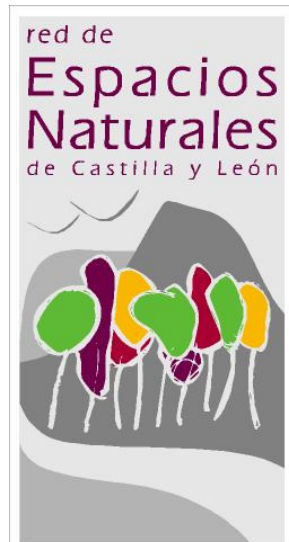

GRADO DE EJECUCIÓN DE LOS PLANES DE ACCIÓN

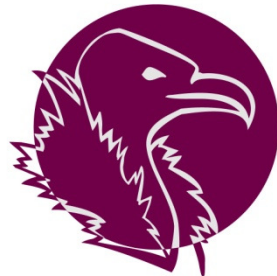
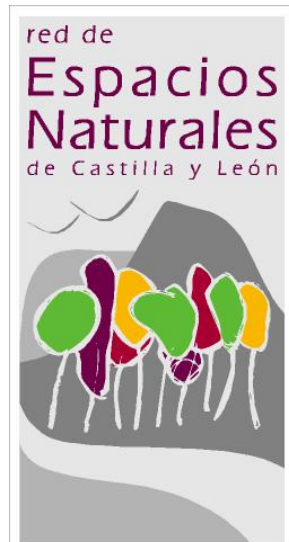

reserva natural
**Valle de
Iruelas**

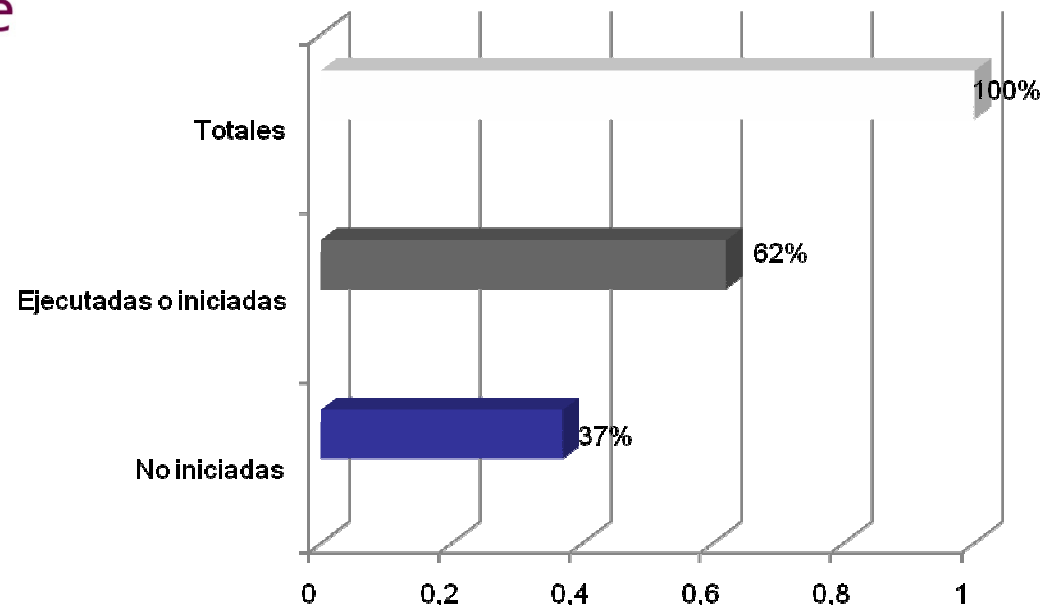

GRADO DE EJECUCIÓN DE LOS PLANES DE ACCIÓN

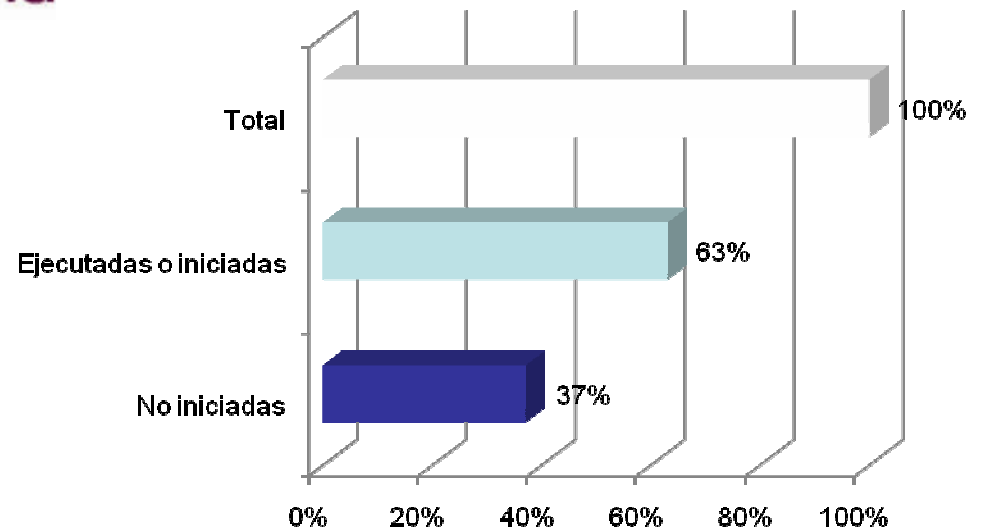
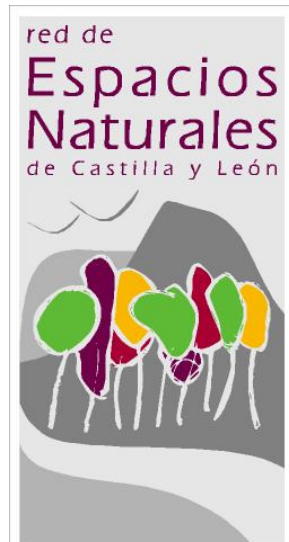

GRADO DE EJECUCIÓN DE LOS PLANES DE ACCIÓN

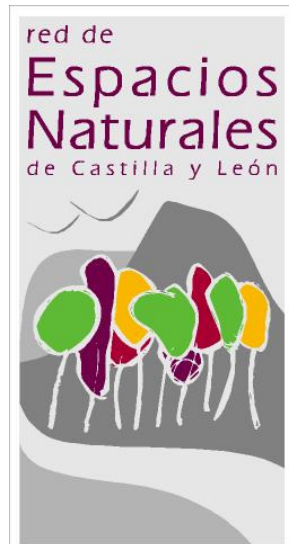

parque natural
**Hoces del
Río Riaza**

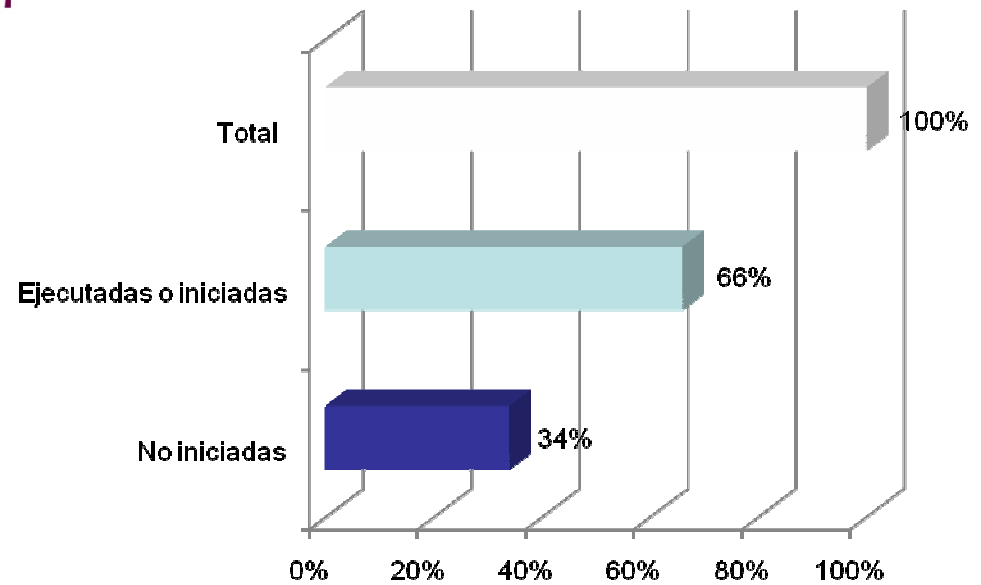

GRADO DE EJECUCIÓN DE LOS PLANES DE ACCIÓN

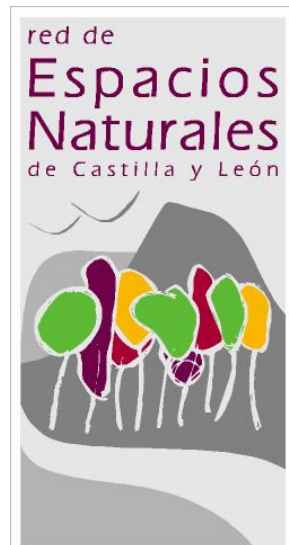

parque natural
**Las Batuecas-
Sierra de Francia**

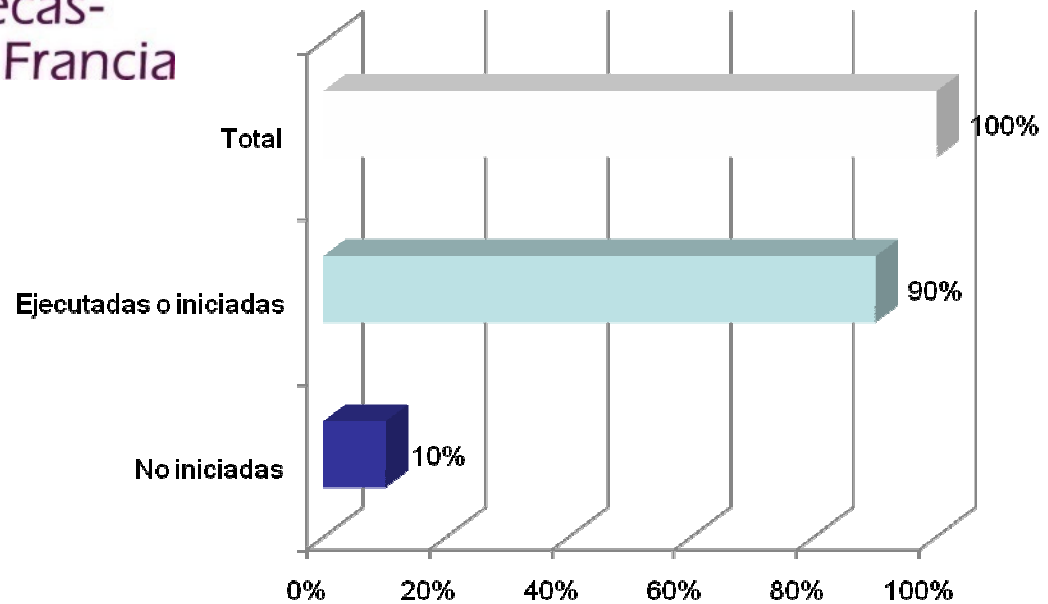

FASES IMPLANTADAS EN LOS ESPACIOS NATURALES PROTEGIDOS DE CYL

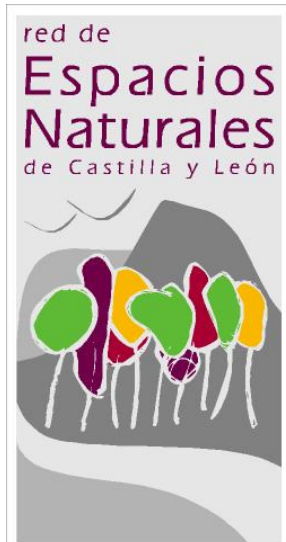

ESPACIOS PROTEGIDOS CETS	FASE I	FASE II
Parque Natural Las Batuecas-Sierra de Francia (Salamanca)	2008	2010
Parque Regional Sierra de Gredos (Ávila)	2009	Previsión 2013
Reserva Natural Valle de Iruelas (Ávila)	2009	Previsión 2013
Monumento Natural Ojo Guareña (Burgos)	2009	Asistencia técnica externa o formación personal propio
Parque Natural Hoces del Río Riaza (Segovia)	2009	Asistencia técnica externa o formación personal propio



parque natural
Las Batuecas-
Sierra de Francia



II FASE DE ADHESIÓN DE EMPRESAS A LA CETS EN EL PARQUE NATURAL LAS BATUECAS-SIERRA DE FRANCIA

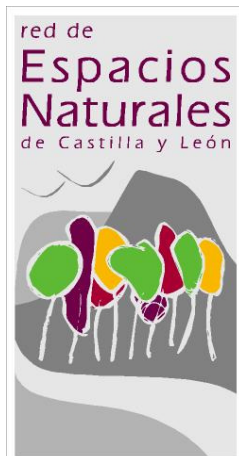

patrimonio natural
de castilla y león



EMPRESAS ADHERIDAS A LA CETS EN 2010

11 EMPRESAS (12 establecimientos)

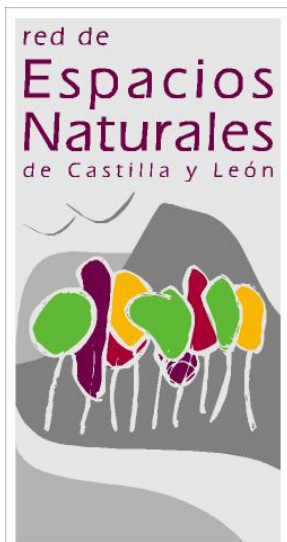

- Tetería Singular
- Hotel Antiguas Eras La Alberca
- CTR La Casa del Médico
- Camping Sierra de Francia
- Apartamentos Rurales El Mirador del Soto
- Posada Miranda
- Apartamentos Rurales Casa Francia
- Casa Claudia I, II y III
- Campamento y Zona Recreativa “Campa Charra”
- Restaurante El Chiringuito
- Bar-Restaurante La Taberna
- Casa Troylo



NUEVAS EMPRESAS INTERESADAS EN LA II FASE. ADHESIÓN 2013

8 EMPRESAS (8 establecimientos)

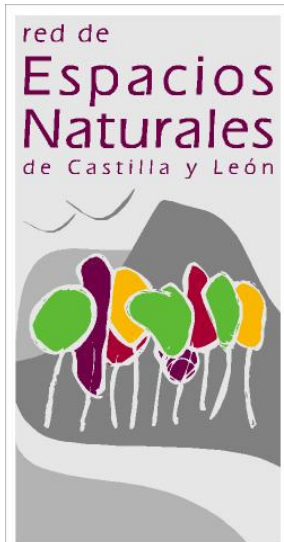

- Posada de Turismo Rural “La Posada de San Martín del Castañar.”
- Centro de Turismo Rural “Porta Coeli”.
- Centro de Interpretación de las minas de oro “Las Cávenes”.
- Centro Etnográfico “Casa de las Artesanías”.
- Parque de Aventura en cuerdas “Las Batuecas”.
- Bodega-Museo “La Muralla”.
- Centro de Interpretación de los Olivares de la Sierra, “SOLEAE”.
- Bar-Restaurante- “La Mata”.

- Información Ambiental
- Estrategias Regionales de Desarrollo Sostenible y Cambio Climático
- Calidad Ambiental
- Medio Natural**
- Indicadores Ambientales y de Sostenibilidad
- Normativa
- Centro de Información y Documentación Ambiental

EUROPARC
F E D E R A T I O N



**EUROPEAN CHARTER
FOR SUSTAINABLE TOURISM IN
PROTECTED AREAS**

- Contactar
- Escuchar contenido
- Enviar contenido
- Imprimir contenido

- Presentación de la Carta Europea de Turismo Sostenible (CETS)
- Fase I. Adhesión del Espacio Protegido a la CETS
- Fase II. Adhesión de empresas turísticas a la CETS
- Beneficios de la CETS
- ¿Qué implica que un Espacio Natural Protegido esté acreditado con la CETS?
- Texto Oficial
- Espacios Protegidos de Castilla y León acreditados con la CETS
- Planes de Acción de los Espacios Protegidos acreditados
- Empresas adheridas a la CETS (Fase II de la CETS)
- Red de la Carta Europea del Turismo Sostenible de España y Portugal
- Documentación de interés
- Enlaces relacionados

red de
**Espacios
Naturales**
de Castilla y León

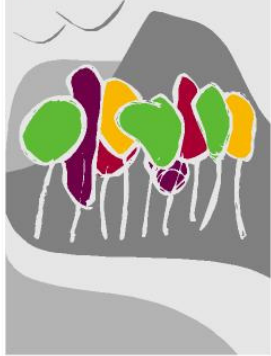

MUCHAS GRACIAS

Marta Cano Jiménez

983 345 850 (etx.52)

marta.cano@patrimonionatural.org

