



“EL DESARROLLO DE LA CETS EN EL PARC NATURAL DEL DELTA DE L'EBRE”

Xavier Abril, Área de uso público. PNDE



**Parc Natural
del Delta de l'Ebre**



Generalitat de Catalunya
**Departament d'Agricultura, Ramaderia,
Pesca, Alimentació i Medi Natural**

EUROPARC
FEDERATION 
**EUROPEAN CHARTER
FOR SUSTAINABLE TOURISM IN
PROTECTED AREAS**

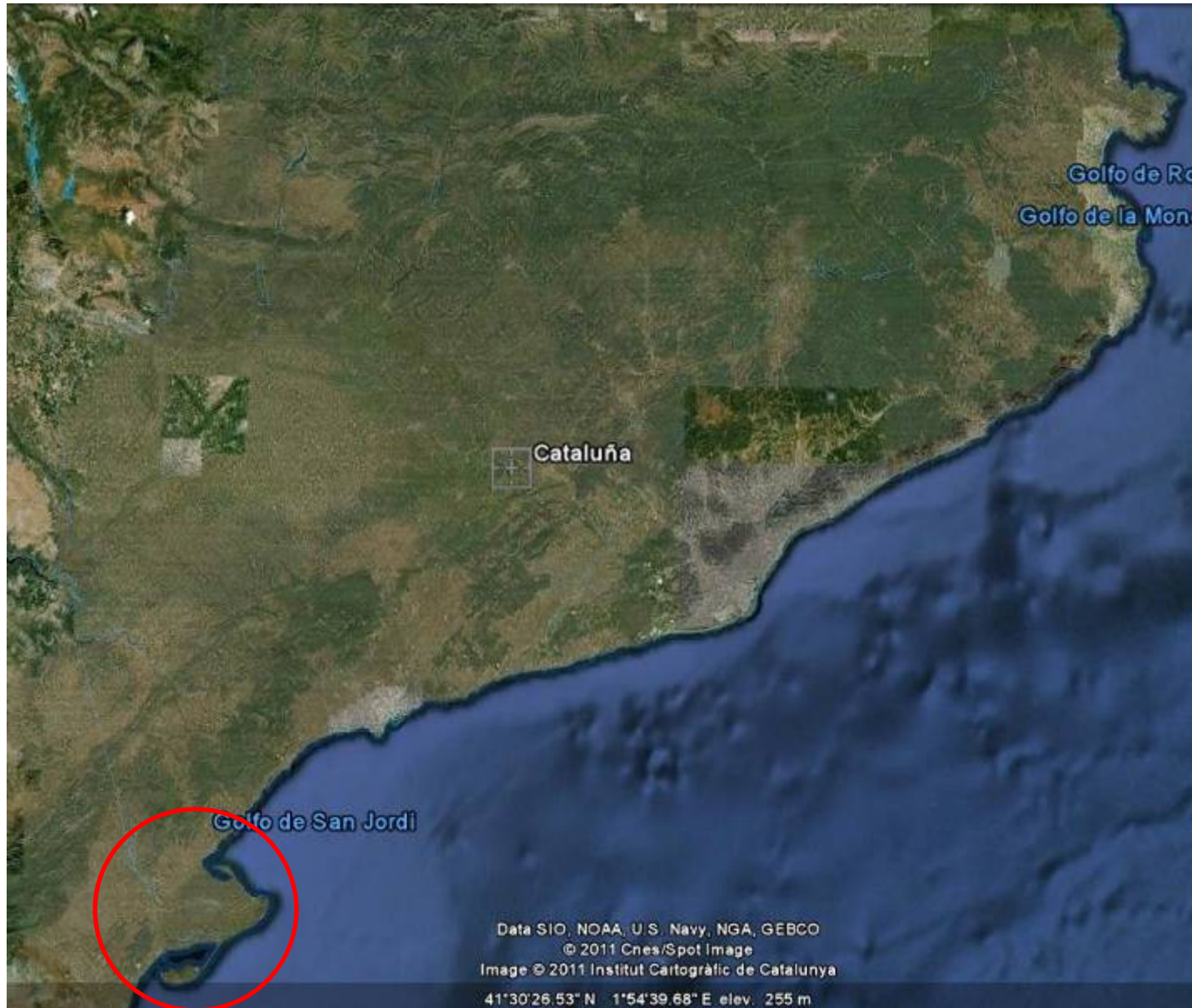

El delta del Ebro

An aerial photograph of the Ebro delta, showing the river's branching pattern into the Mediterranean Sea. The land is a mix of urban areas, agricultural fields, and natural wetlands. The sea is a deep blue, with lighter turquoise areas near the coast. A white arrow points from a text box to the delta's boundary.

320 kmq



Un Delta diverso



© Juan Gil



un mosaico de diferentes hábitats

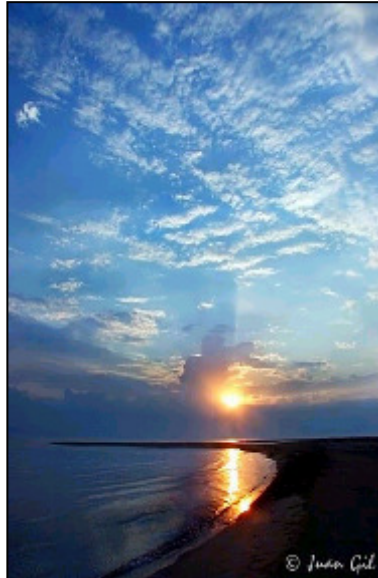













© Mariano Cebolla







El Parc Natural

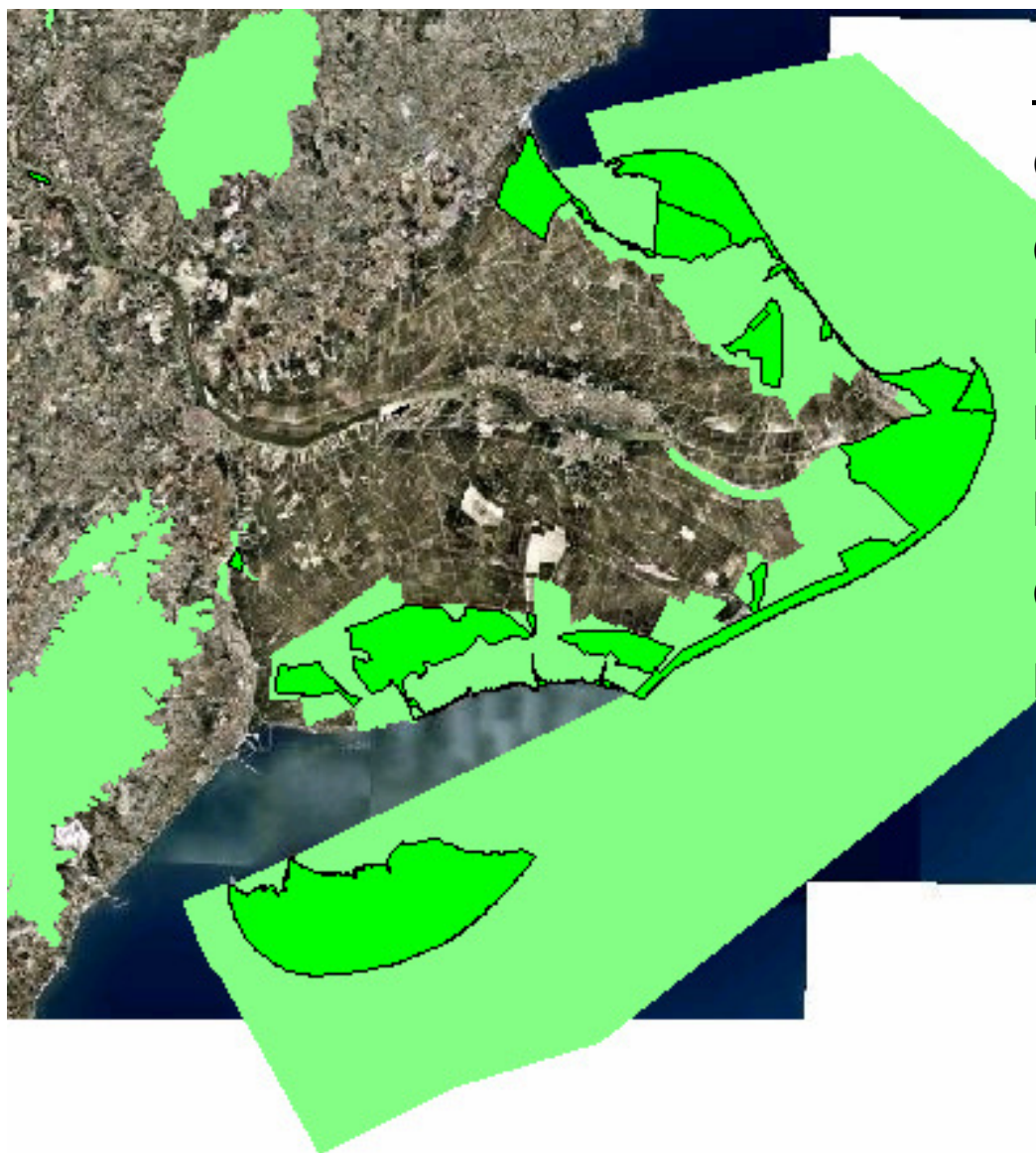

Parque Natural y.....

Geo zona

Catàleg Zones Humides

PEIN

Natura2000 - ZEPA

Ramsar

CETS

EDEN



Agricultura

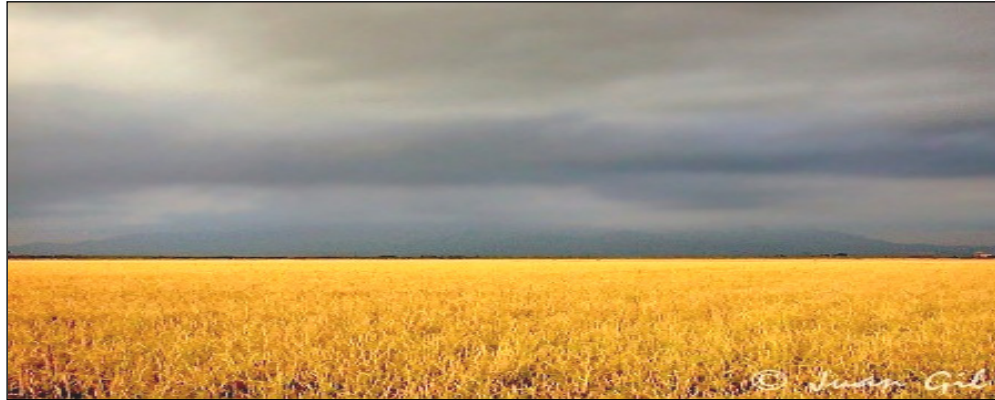



Pesca





Industria





Turismo





*"...Tiene como finalidad conseguir una eficaz preservación de los sistemas naturales compatibilizada con el **mantenimiento y la mejora de las actividades tradicionales** y con el fomento del conocimiento y disfrute de los valores y atractivos del Delta."*

Sector turístico

Atracción visitantes al espacio protegido (Creación empresas servicios)
Equipamientos de uso público, información, material divulgativo
Productos turísticos asociados al Parque
Carta Europea de Turismo Sostenible
Reconocimientos internacionales





FORUM DE TURISMO SOSTENIBLE DEL DELTA DEL EBRO

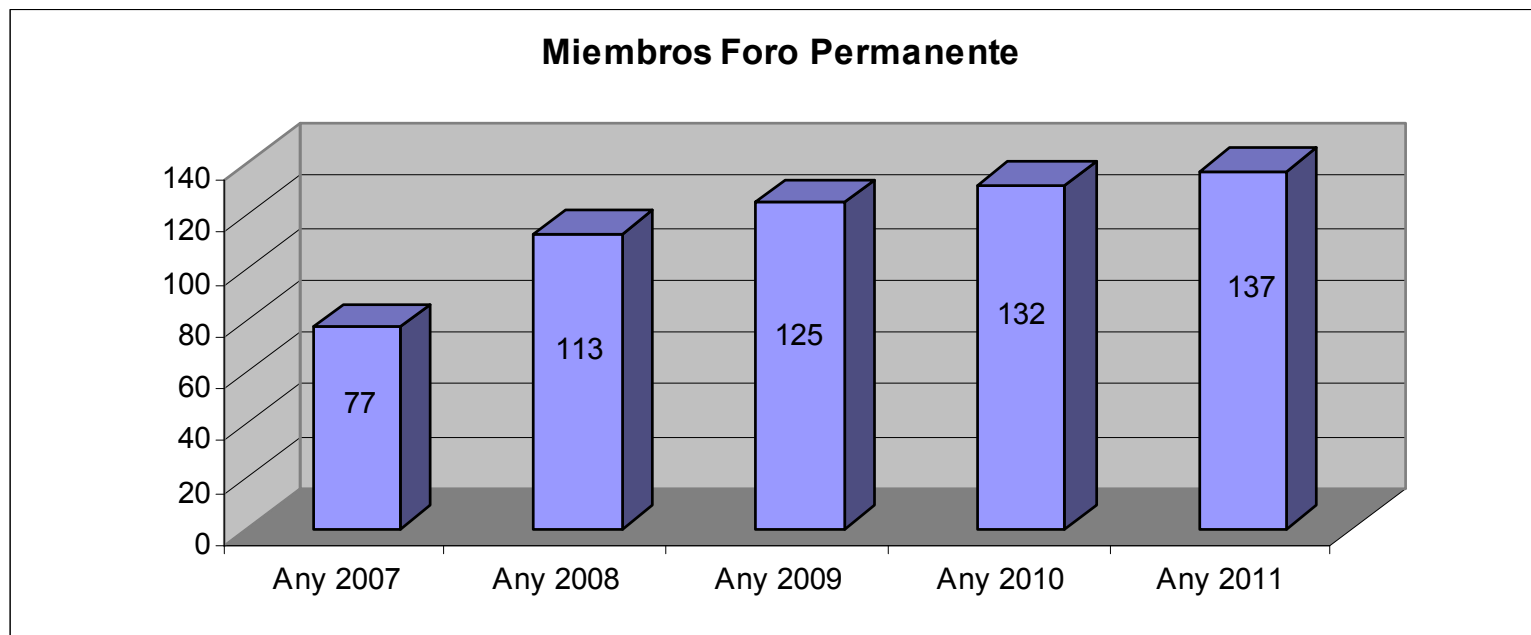

Coordinación y seguimiento: contratación de 1 persona
TC/anual

Apoyo de un técnico de uso público



PLAN DE ACCIÓN 2007-2011

TAULA DE RESPONSABLES DE LES ACTUACIONS

RESPONSABLE	PRINCIPIOS CETS										Total
	1	2	3	4	5	6	7	8	9	10	
Ayuntamiento de Amposta				1							1
Ayuntamiento de Deltebre			1	2							3
Ayuntamiento de L'Aldea				1		1		1	1		4
Ayuntamiento de Sant Carles de la Ràpita				2				1			3
Ayuntamiento de Sant Jaume d'Enveja		2		1							3
CODE		2						1			3
Departament d'Innovació, Universitats i Empresa, Serveis Territorials a les Terres de l'Ebre				1							1
Parque Natural del Delta del Ebro	5	2	3	14	3	2	1	3	1	1	35
SEO/BirdLife						1					1
Consorci per a l'execució del PDT de les Terres de l'Ebre				1	3		1				5
Consell de Centres de Educació Ambiental							1	1			2
L'Escola del Parc, SCCL (empresa conces. UP del PNDE)								1			1
Total	5	2	7	17	13	3	4	6	3	2	64

56%



64 actuaciones

- ❑ ACTUACIONES COMPLETADAS : 43
- ❑ ACTUACIONES EN ALTO GRADO DE DESARROLLO: 5
- ❑ ACTUACIONES EN BAJO GRADO DE DESARROLLO: 11
- ❑ ACTUACIONES NO EJECUTADAS: 5

**Valoración porcentual del Plan de Acción de la CETS
2007-2011**

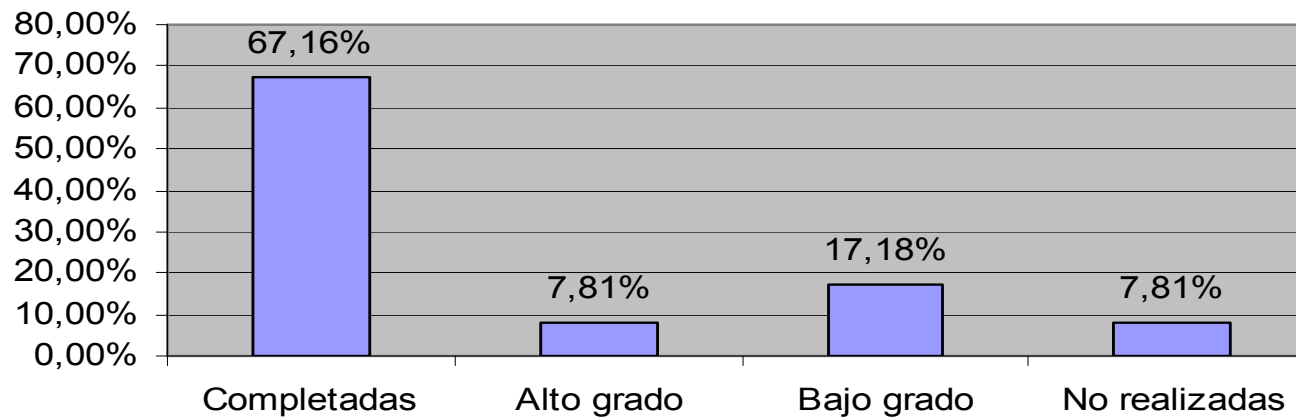

75%



PLAN DE ACCIÓN 2007-2011

PRESSUPOST INICIAL (A)	COST TOTAL (B)	DIFERÈNCIA (A-B)
5.778.471,00 €	7.643.662,69 €	1.865.191,69 €

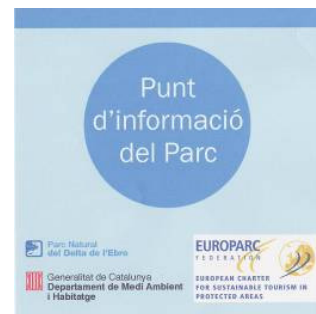



20 EMPRESAS 2ª FASE 2010 Jornada Balance 2011

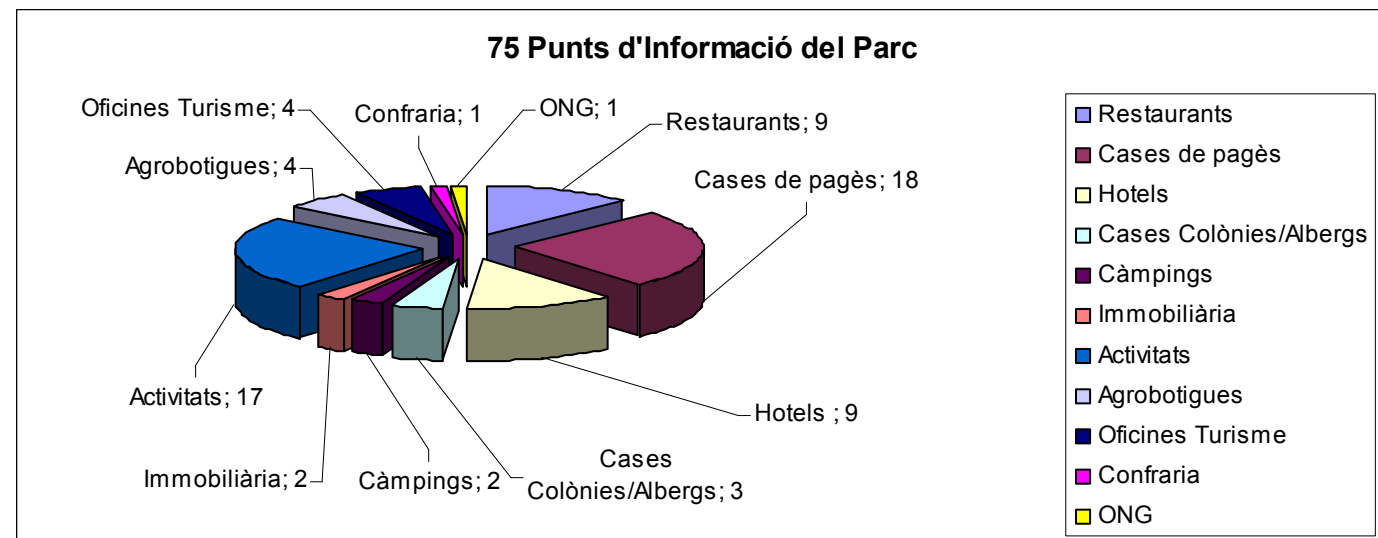



ESTRATEGIA 2012-2013

- ❑ **Estrategia 2007** desarrollaba acciones en todos los principios CETS
- ❑ **Estrategia 2012** desarrolla acciones en líneas abiertas:
 - **Línea 1: Consolidar la Carta Europea de Turismo Sostenible**
 - **Línea 2: Conservar y poner en valor el patrimonio deltaico**
 - **Línea 3: Mejorar la imagen turística del delta del Ebro**
 - Mejora de la calidad y sostenibilidad del territorio como destinación turística.
 - Mejora de la calidad y sostenibilidad de la oferta turística del delta del Ebro.
 - **Línea 4: Crear, promocionar y vender turismo sostenible.**
 - **Línea 5: Integrar a los sectores de producción primaria**
 - **Línea 6: Formar y sensibilizar.**



PLA D'ACCIÓ 2012-2016

RESPONSABLE	Línies Estratègiques						TOTAL
	1	2	3	4	5	6	
Ayuntamiento de Amposta			1				1
Ayuntamiento de Deltebre			2	2			4
Ayuntamiento de L'Aldea			1			1	2
Ayuntamiento de Sant Carles de la Ràpita		1					1
CODE		2				1	3
IDECE		1					1
Museo de les Terres de l'Ebre			2				2
Patronat de Turismo de les Terres de l'Ebre			1				1
Departament d'Empresa i Ocupació			2				2
GAL Pesca						1	1
Parque Natural del Delta del Ebro	9	5	3	3	3	3	26
SEO/BirdLife				2			2
Camp d'Aprenentatge						1	1
AEATDE	1			3			4
Consell Comarcal Montsià					1		1
L'Escola del Parc, SCCL (empresa conces. UP del PNDE)						1	1
Total	10	9	12	10	5	7	53

49%



"...Tiene como finalidad conseguir una eficaz preservación de los sistemas naturales compatibilizada con el **mantenimiento y la mejora de las actividades tradicionales** y con el fomento del conocimiento y disfrute de los valores y atractivos del Delta."

Sector productivo

Medidas agroambientales

Creación de productos asociados al Parque

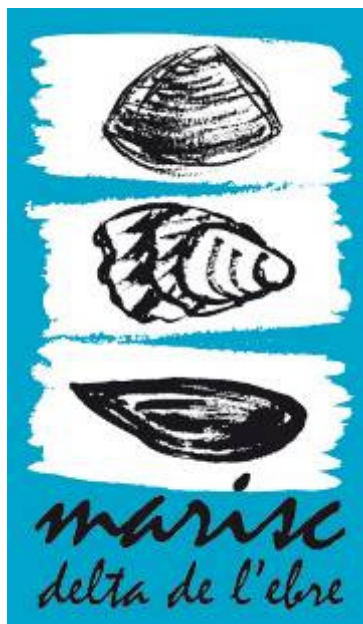



ESTRATEGIA 2012-2013

- **Línea 5: Integrar a sectores de producción primaria en el compromiso de la CETS.**
- **5.1 Diferenciación de los productos alimenticios vinculados a la CETS y al Parque Natural**





ESTRATEGIA 2012-2013

- **Línea 5: Integrar a sectores de producción primaria en el compromiso de la CETS**
- **5.2 Apoyo a la producción agroalimentaria y integración en la experiencia turística.**



montsià **M** 
actiu

