



Contribución de las áreas protegidas a la adaptación
al cambio climático, la salud humana y la educación
ambiental para la sostenibilidad

24 de mayo 2021

Día europeo de los parques

La Red Natura 2000



Con el apoyo de:



VICEPRESIDENCIA
CUARTA DEL GOBIERNO
MINISTERIO
PARA LA TRANSICIÓN ECOLÓGICA
Y EL RETO DEMOGRÁFICO



Avance del estado de las áreas protegidas en España



LA RED NATURA 2000



- ✓ Es la red de áreas protegidas más grande del mundo (1,2 millones de Km²; 18% de la superficie de la UE)
- ✓ El estado de conservación de hábitats y especies se evalúa cada seis años (art. 17 – Directiva Hábitats)
- ✓ España es el país que más superficie total aporta a la Red. Ocupa el primer puesto en superficie terrestre y el tercer puesto en superficie marina (tras Francia y el Reino Unido).

NATURA 2000 - EUROPEAN UNION

Natura 2000 sites (Natura 2000)

Natura 2000 sites (Natura 2000)

Natura 2000 sites (Natura 2000)

European Environment Agency



Avance del estado de las áreas protegidas en España



DATOS BÁSICOS

	ZEPA	LIC/ZEC	Total Natura 2000
Nº de lugares	657	1.467	1.872
Área terrestre (km ²)	101.619	117.584	138.111
Área marina (km ²)	52.071	54.895	84.405
Área total (km ²)	153.691	172.479	222.515
% superficie Estado español	20,1	23,2	27,3

COMPARTATIVA CON LOS ESPACIOS DEL RESTO DE LA UE

Terrestres y marítimo-terrestres

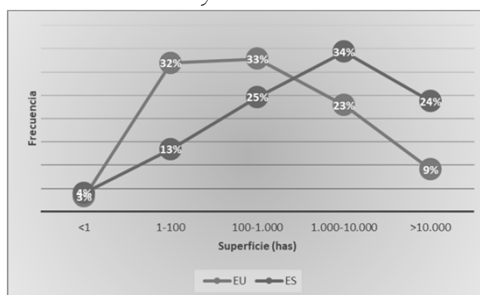

Marinos

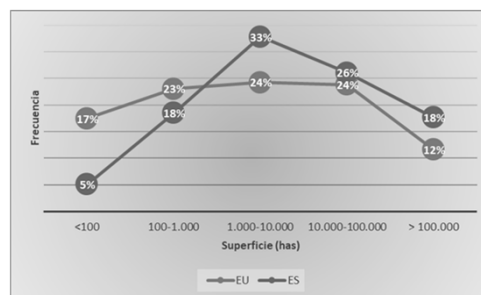

Avance del estado de las áreas protegidas en España



ESTADO DE LA PLANIFICACIÓN

Lugares de la Red Natura 2000 con planes de gestión

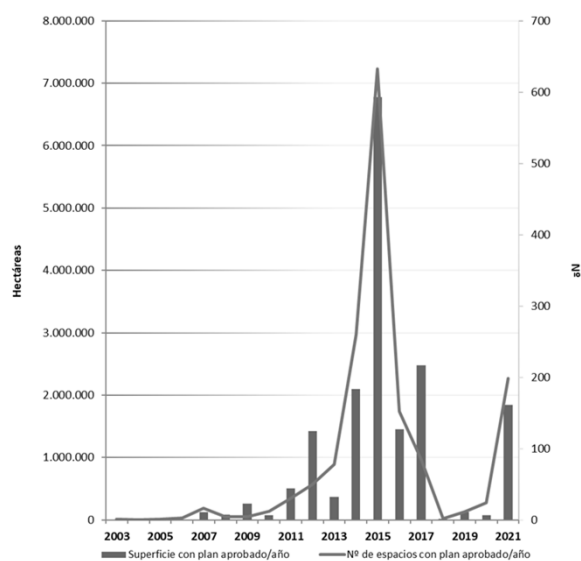
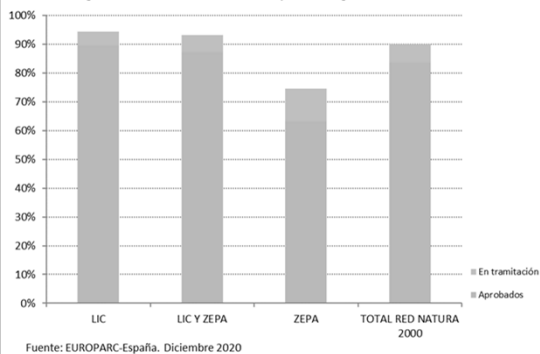

Avance del estado de las áreas protegidas en España



¿QUÉ SE HACE DENTRO DE LA RED?

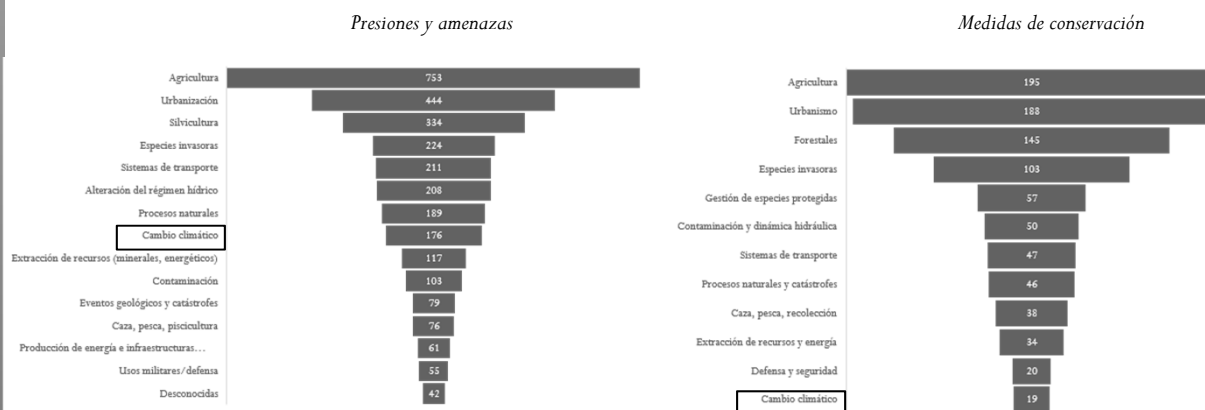

Fuente: Elaboración propia a partir de los datos de la EEA (2020)

Avance del estado de las áreas protegidas en España



RED NATURA 2000 Y CAMBIO CLIMÁTICO

Necesidades de restauración en España para aquellos HIC considerados relevantes para la mitigación del cambio climático ("Carbon-rich habitats") (solo para aquellos HIC con >75% de su superficie dentro de RN2000)

	Sup. Min (Km ²)	Sup. max. (Km ²)
Bosques	265	278
Brezales y matorrales de zona templada	1	1
Costeros y vegetación halófila	24	27
Formaciones herbosas naturales y seminaturales	230	230
Turberas y áreas pantanosas	23	26

Fuente: Elaboración propia a partir de los datos de la EEA (2020)

Avance del estado de las áreas protegidas en España



LOGRO DE OBJETIVOS

Cambios en el estado de conservación y tendencias de hábitats y especies de interés comunitario (Anexo I y II de la Directiva Hábitats), según su grado de cobertura en la Red Natura 2000 del Estado español (periodos 2013-2018 vs. 2007-2012). Entre paréntesis, se indica el número de evaluaciones por grupo.

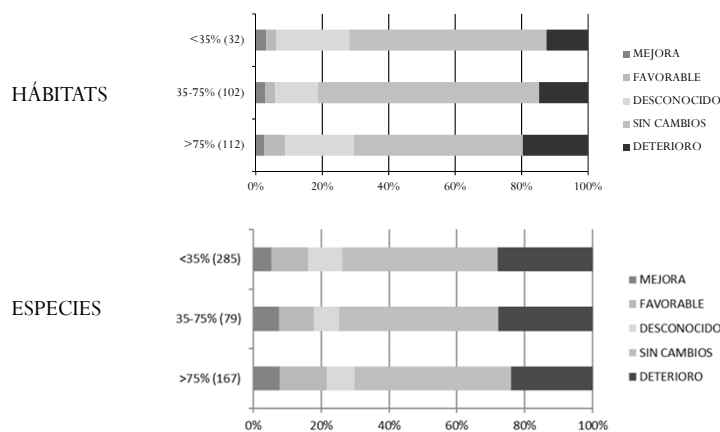

Fuente: Elaboración propia a partir de los datos de la EEA (2020)

Avance del estado de las áreas protegidas en España



LOGRO DE OBJETIVOS

Cambios a corto plazo en las tendencias poblacionales de aves (anexos I y II de la Directiva Aves), según su relación con la designación de ZEPA en el Estado español. Entre paréntesis, se indica el número de evaluaciones por grupo.

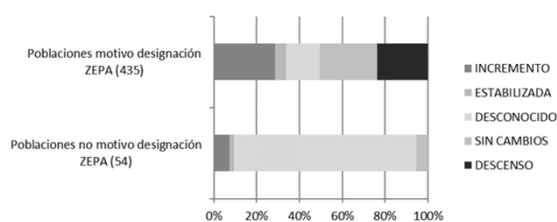

Fuente: Elaboración propia a partir de los datos de la EEA (2020)