

RECURSO | EXPERIENCIA: Actividad Productiva Tradicional “Salinera” Salinas de San Pedro

ÁREA PROTEGIDA: Parque Regional Salinas y Arenales de San Pedro del Pinatar

COMUNIDAD AUTÓNOMA: Región de Murcia

MUNICIPIOS: San Pedro del Pinatar



FIGURA 8 y 9. Molinos de viento y extracción de sal a principios del siglo XX.

Fuente: VALDEGRAMA (2012).



FIGURA 157. Pollo y huevo de charrán común (izquierda) y pollo de chorlítejo patinegro (derecha).

*Fuente: Tesis Doctoral de D. Gustavo Alfonso Ballesteros Pelegrín. 2013 UNIVERSIDAD DE MURCIA. DEPARTAMENTO DE GEOGRAFÍA. Aspectos económicos, sociales y ambientales relacionados con la gestión y conservación del Parque Regional de las Salinas y Arenales de San Pedro del Pinatar.*

RECURSO | EXPERIENCIA: Actividad Productiva Tradicional “Salinera” Salinas de San Pedro

ÁREA PROTEGIDA: Parque Regional Salinas y Arenales de San Pedro del Pinatar

NATURALEZA DEL RECURSO: ARTÍSTICO | SENSORIAL | HISTÓRICO | ESPIRITUAL | ETNOGRÁFICO

TIPO DE RECURSO: TERRITORIAL | EVENTO

ÉPOCA RECOMENDADA DE VISITA: PRIMAVERA | VERANO | OTOÑO | INVIERNO

## RESUMEN | RELEVANCIA EN EL CONTEXTO DEL ESPACIO NATURAL:

El origen de la explotación salinera en el Parque Regional Salinas y Arenales de San Pedro se remonta a época Cartaginesa y romana, a través de los siglos ha ido sufriendo diferentes transformaciones que han conformado un espacio singular en la costa mediterránea. Esta actividad es ejemplo de sostenibilidad, al mantener los valores tradicionales de explotación salinera, siendo el viento y el sol, junto con las condiciones geográficas de la zona (costa baja y arenosa con gran insolación) los artífices del mantenimiento de esta industria. **El sistema de explotación apenas ha variado en dos milenios, y ha permitido el mantenimiento de una gran biodiversidad y de un conjunto de edificaciones** que resultan de gran interés para entender la historia de este lugar. Existe un **misterioso patrimonio inmaterial ligado a la gestión** de los flujos de aguas y concentraciones de sal.

El mantenimiento de la actividad salinera es fundamental para la conservación de los valores naturales por los que este enclave sustenta 5 figuras de protección ambiental.

RECURSO | EXPERIENCIA: Actividad Productiva Tradicional “Salinera” Salinas de San Pedro

ÁREA PROTEGIDA: Parque Regional Salinas y Arenales de San Pedro del Pinatar

## RETOS DE GESTIÓN DEL PATRIMONIO CULTURAL

- *PGI: Garantizar que la actividad salinera se realice manteniendo las condiciones apropiadas para el desarrollo de las especies presentes en esta zona.*
- *PGI: Mantener y potenciar las vías de comunicación y cooperación existentes entre la empresa que explota las salinas y la Dirección del Parque, con el fin de desarrollar en este espacio acciones de gestión y conservación.*
- Políticas de Mercado Global que hacen de las salinas menores de 500 ha no rentables.

## OPORTUNIDADES DE PROMOCIÓN

- Sinergia entre explotación salinera y conservación de valores naturales (y algunos culturales).
- Belleza paisajística única en la Región: puestas de sol, imágenes especulares, paisajes rosados...
- Económicas: puestos de trabajo y productos del mundo de la sal.
- Edificaciones abandonadas que pueden albergar nuevos usos.

RECURSO | EXPERIENCIA: Actividad Productiva Tradicional “Salinera” Salinas de San Pedro

ÁREA PROTEGIDA: Parque Regional Salinas y Arenales de San Pedro del Pinatar

#### MÁS INFORMACIÓN RECURSO CULTURAL:

<http://www.murcianatural.carm.es/web/guest/199> *Tesis Doctoral de D. Gustavo Alfonso Ballesteros Pelegrín. 2013*

#### MÁS INFORMACIÓN ÁREA PROTEGIDA:

<http://www.murcianatural.carm.es/web/guest/199>

#### PERSONA DE CONTACTO

- Nombre y apellidos: Teresa López Aledo
- Entidad: Asistencia Técnica de Conservación de Espacios Naturales del Litoral de la Región de Murcia
- Correo electrónico: [infosanpedro@carm.es](mailto:infosanpedro@carm.es)
- Teléfono: 968 228 449

RECURSO | EXPERIENCIA: Turismo de Salud “Baños de Lodo”

ÁREA PROTEGIDA: Parque Regional Salinas y Arenales de San Pedro del Pinatar

COMUNIDAD AUTÓNOMA: Región de Murcia

MUNICIPIOS: San Pedro del Pinatar

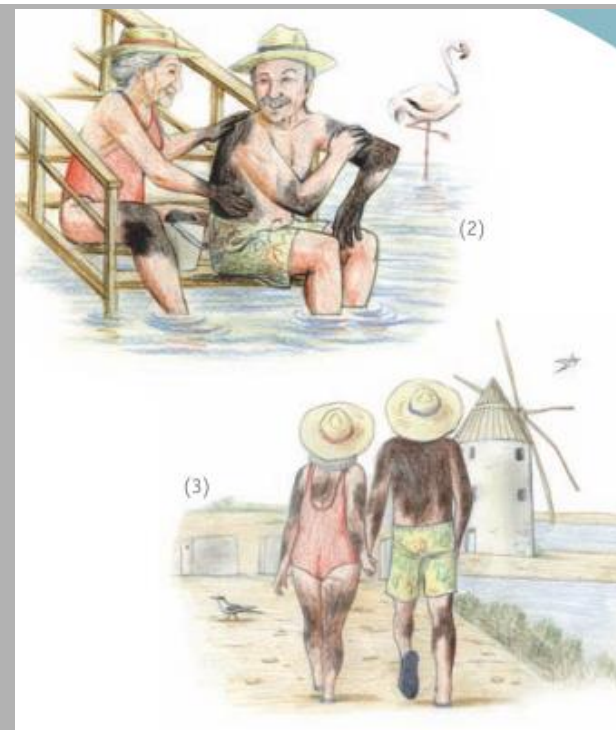



RECURSO | EXPERIENCIA: Turismo de Salud “Baños de Lodo”

ÁREA PROTEGIDA: Parque Regional Salinas y Arenales de San Pedro del Pinatar

NATURALEZA DEL RECURSO: ARTÍSTICO | SENSORIAL | HISTÓRICO | ESPIRITUAL | ETNOGRÁFICO

TIPO DE RECURSO: TERRITORIAL | EVENTO

ÉPOCA RECOMENDADA DE VISITA: PRIMAVERA | VERANO | OTOÑO | INVIERNO

## RESUMEN | RELEVANCIA EN EL CONTEXTO DEL ESPACIO NATURAL:

Las condiciones climatológicas del Mar Menor, con una elevada salinidad y un alto porcentaje de horas de sol, han propiciado que durante siglos se fueran depositando lodos con gran cantidad de minerales.

Las propiedades terapéuticas de lodos y arcillas son conocidas desde la antigüedad, diferentes culturas las han usado.

Los lodos basan su **acción terapéutica en su gran poder de absorción, su acción mineralizante, su capacidad de neutralizar la acidez y su efecto estimulante de la cicatrización**, por lo que su uso es muy recomendable en muchos tipos de patologías de piel.

Además, **componentes secundarios** de la aplicación de los lodos: el clima benigno, tomarse un tiempo para uno mismo y los largos paseos para que se sequen los lodos, tienen grandes beneficios para la salud.

RECURSO | EXPERIENCIA: Turismo de Salud “Baños de Lodo”

ÁREA PROTEGIDA: Parque Regional Salinas y Arenales de San Pedro del Pinatar

### RETOS DE GESTIÓN DEL PATRIMONIO CULTURAL

- Estudio de la capacidad de regeneración de los lodos.
- Mantenimiento caro de infraestructuras existentes.
- Empezamos a trabajar en la posibilidad de intervención de la iniciativa privada.
- Punto más visitado el Espacio Natural, el 39-46% de los visitantes anuales estimados.

### OPORTUNIDADES DE PROMOCIÓN

- Oferta de salud en toda la Comarca del Mar Menor (Cluster Wellness).
- Recuperación de los históricos Balnearios del Mar Menor.
- Lugar idóneo para la interpretación conjunta (actividad puntual exitosa, aunque nuevas infraestructuras abandonadas ...).

RECURSO | EXPERIENCIA: Turismo de Salud “Baños de Lodo”

ÁREA PROTEGIDA: Parque Regional Salinas y Arenales de San Pedro del Pinatar

MÁS INFORMACIÓN RECURSO CULTURAL:

[http://www.regmurcia.com/servlet/s.SI?sit=c,661,m,2356&r=ReP-15160-DETALLE\\_REPORTAJESPADRE](http://www.regmurcia.com/servlet/s.SI?sit=c,661,m,2356&r=ReP-15160-DETALLE_REPORTAJESPADRE)

[http://www.murcianatural.carm.es/c/document\\_library/get\\_file?uuid=b0a5ec57-9426-4c13-9462-8f1d26e4f8b3&groupId=14](http://www.murcianatural.carm.es/c/document_library/get_file?uuid=b0a5ec57-9426-4c13-9462-8f1d26e4f8b3&groupId=14)

MÁS INFORMACIÓN ÁREA PROTEGIDA:

<http://www.murcianatural.carm.es/web/guest/199>

PERSONA DE CONTACTO

- Nombre y apellidos: Teresa López Aledo
- Entidad: Asistencia Técnica de Conservación de Espacios Naturales del Litoral de la Región de Murcia
- Correo electrónico: [infosanpedro@carm.es](mailto:infosanpedro@carm.es)
- Teléfono: 968 228 449



RECURSO | EXPERIENCIA: Molinos Salineros de las Salinas de San Pedro

ÁREA PROTEGIDA: Parque Regional Salinas y Arenales de San Pedro del Pinatar

COMUNIDAD AUTÓNOMA: Región de Murcia

MUNICIPIOS: San Pedro del Pinatar



RECURSO | EXPERIENCIA: Molinos Salineros de las Salinas de San Pedro

ÁREA PROTEGIDA: Parque Regional Salinas y Arenales de San Pedro del Pinatar

NATURALEZA DEL RECURSO: ARTÍSTICO | SENSORIAL | HISTÓRICO | ESPIRITUAL | ETNOGRÁFICO

TIPO DE RECURSO: TERRITORIAL | EVENTO

ÉPOCA RECOMENDADA DE VISITA: PRIMAVERA | VERANO | OTOÑO | INVIERNO

## RESUMEN | RELEVANCIA EN EL CONTEXTO DEL ESPACIO NATURAL:

Antes de que existiera la electricidad, el viento era uno de los “motores” más usados en esta zona para diversos trabajos, sobre todo los agrícolas. Los molinos de viento eran parte viva del paisaje y de la vida cotidiana de esta zona del sureste español.

Los molinos salineros situados en la zona conocida como “La Mota”, son similares a los molinos del Campo de Cartagena, cuya singularidad principal es el uso de velas en vez de aspas.

Estos molinos se construyeron en el primer tercio del siglo XX, siendo por tanto relativamente modernos.

RECURSO | EXPERIENCIA: Molinos Salineros de las Salinas de San Pedro

ÁREA PROTEGIDA: Parque Regional Salinas y Arenales de San Pedro del Pinatar

## RETOS DE GESTIÓN DEL PATRIMONIO CULTURAL

-Problemas con la propiedad de los molinos: Salinera, Demarcación de Costas, Comunidad Autónoma (Cultura y Medio Natural) y Ayuntamiento.

- *Programa de Conservación del PRUG: “Elaboración de proyecto de restauración de los Molinos de Quintín y la Calcetera”.* [Varios proyectos redactados pero dificultades en la ejecución].

## OPORTUNIDADES DE PROMOCIÓN

-Estandarte cultural de la comarca del Mar Menor y en concreto, son la imagen turística del municipio y el orgullo de los pinatarenses. Una buena restauración y conservación sería un importante revulsivo económico para el municipio.

- Las deficiencias económicas de la administración han generado movilizaciones vecinales (pero se sigue sin dinero para su restauración).

RECURSO | EXPERIENCIA: Molinos Salineros de las Salinas de San Pedro

ÁREA PROTEGIDA: Parque Regional Salinas y Arenales de San Pedro del Pinatar

MÁS INFORMACIÓN RECURSO CULTURAL:

MÁS INFORMACIÓN ÁREA PROTEGIDA:

<http://www.murcianatural.carm.es/web/guest/199>

## PERSONA DE CONTACTO

- Nombre y apellidos: Teresa López Aledo
- Entidad: Asistencia Técnica de Conservación de Espacios Naturales del Litoral de la Región de Murcia
- Correo electrónico: [infosanpedro@carm.es](mailto:infosanpedro@carm.es)
- Teléfono: 968 228 449

RECURSO | EXPERIENCIA: Arte de pesca tradicional “Las Encañizadas” Salinas de San Pedro

ÁREA PROTEGIDA: Parque Regional Salinas y Arenales de San Pedro del Pinatar

COMUNIDAD AUTÓNOMA: Región de Murcia

MUNICIPIOS: San Pedro del Pinatar

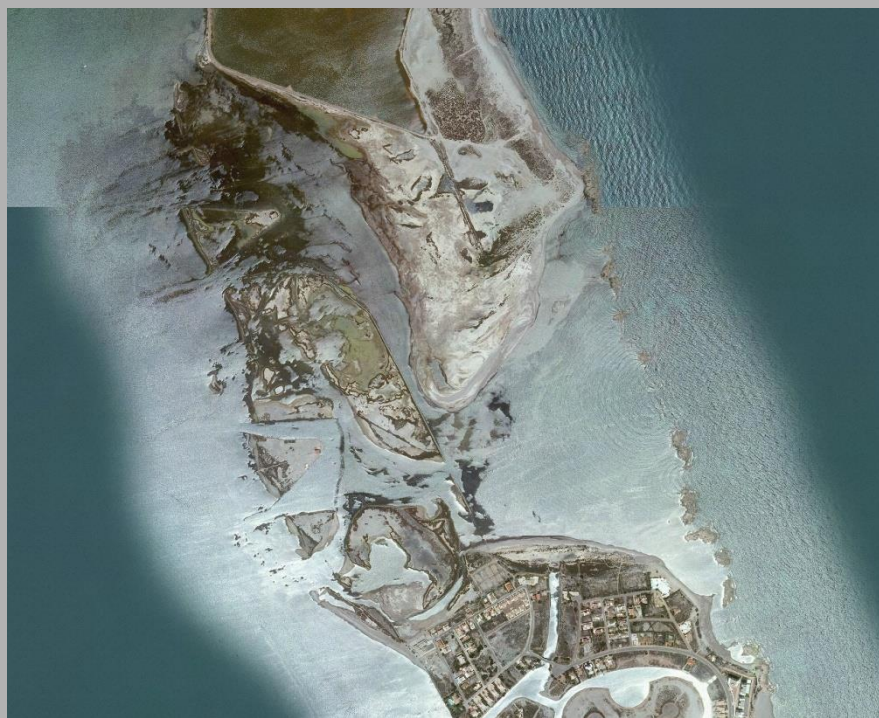



RECURSO | EXPERIENCIA: Arte de pesca tradicional “Las Encañizadas” Salinas de San Pedro

ÁREA PROTEGIDA: Parque Regional Salinas y Arenales de San Pedro del Pinatar

NATURALEZA DEL RECURSO: ARTÍSTICO | SENSORIAL | HISTÓRICO | ESPIRITUAL | ETNOGRÁFICO

TIPO DE RECURSO: TERRITORIAL | EVENTO

ÉPOCA RECOMENDADA DE VISITA: PRIMAVERA | VERANO | OTOÑO | INVIERNO

## RESUMEN | RELEVANCIA EN EL CONTEXTO DEL ESPACIO NATURAL:

Arte de pesca tradicional (datado en la **baja edad media**) constituido fundamentalmente por cañas y, a veces, estacas de madera, que se combinan con redes constituyendo un **laberinto** a donde van a parar los peces más grandes, permitiendo que los “pezquenines” escapen para desarrollarse como individuos reproductores en el mar.

La encañizada se caracteriza por la variedad faunística y la existencia de microhábitats de gran singularidad. Constituyen un **área de gran singularidad** en el conjunto de humedales litorales murcianos. Su importancia ecológica, biológica, y para el funcionamiento de la laguna del Mar Menor, son evidentes.

A este conjunto de valores bióticos habría que añadir el interés paisajístico y cultural al conjugar **elementos naturales, arqueológicos y etnográficos de gran singularidad**.



RECURSO | EXPERIENCIA: Arte de pesca tradicional “Las Encañizadas” Salinas de San Pedro

ÁREA PROTEGIDA: Parque Regional Salinas y Arenales de San Pedro del Pinatar

## RETOS DE GESTIÓN DEL PATRIMONIO CULTURAL

Rentabilización del arte de pesca (hasta mitad de los 2000 existía convenio económico). Borrador PRUG:

Criterios de Gestión “Se adoptarán medidas de gestión encaminadas a evitar la pérdida de valores y recursos naturales y paisajísticos que se provoque por el **abandono de usos y actividades** [...]. En el supuesto de que el cumplimiento de los objetivos de conservación requiera la introducción o el mantenimiento de determinadas prácticas tradicionales, éstas se fomentarán a través de mecanismos voluntarios con **incentivo económico** a los titulares de las explotaciones.”

- Borrador PURG: “Fomentar la conservación de los elementos de interés cultural, histórico o arquitectónico, y en especial de los Molinos y edificaciones ligadas a Las Encañizadas”. [Proyecto Redactado pero no ejecutado]

- Compatibilización (o no) con otros usos emergentes (no siempre compatibles con las conservación de los valores naturales): navegación, pasarela de comunicación, museo, albergue de investigación, etc.

## OPORTUNIDADES DE PROMOCIÓN

- Calidad de la pesca excelente.
- Singularidad ecológica y cultural de importancia internacional.
- La población pinatarese valora la genuinidad de este interesante enclave.
- Sensación de aislamiento, quietud, paz (aunque con perturbaciones paisajísticas relevantes).
- Conservación del Patrimonio Cultural sirve de respaldo para conservación de los valores naturales: vigilancia continua, evitar intervenciones devastadoras...

RECURSO | EXPERIENCIA: Arte de pesca tradicional “Las Encañizadas” Salinas de San Pedro

ÁREA PROTEGIDA: Parque Regional Salinas y Arenales de San Pedro del Pinatar

#### MÁS INFORMACIÓN RECURSO CULTURAL:

<https://youtu.be/MfO5JPfRhTM>

<https://www.youtube.com/watch?v=BetHhIvVKdk>

[https://www.youtube.com/watch?v=zBCHcjX5PrU&feature=player\\_embedded](https://www.youtube.com/watch?v=zBCHcjX5PrU&feature=player_embedded)

#### MÁS INFORMACIÓN ÁREA PROTEGIDA:

<http://www.murcianatural.carm.es/web/guest/199>

#### PERSONA DE CONTACTO

- Nombre y apellidos: Teresa López Aledo
- Entidad: Asistencia Técnica de Conservación de Espacios Naturales del Litoral de la Región de Murcia
- Correo electrónico: [infosanpedro@carm.es](mailto:infosanpedro@carm.es)
- Teléfono: 968 228 449



Muchas gracias



GOBIERNO  
DE ESPAÑA

MINISTERIO  
DE EDUCACIÓN, CULTURA  
Y DEPORTE

SECRETARÍA  
DE ESTADO  
DE CULTURA



Fundación Interuniversitaria  
**Fernando González Bernáldez**

